

かるみる

2015年 **7** 月 vol.238

日本スペイン交流400周年事業



スペイン王室の
恐竜たち、九州初上陸!

スペイン 大奇跡の 恐竜たち

DINOSAURIOS
MARAVILLOSOS
DE ESPAÑA

平成27年

会期 **7月11日(土)** 会期中無休 **9月23日(水・祝)**

会場 **北九州市立いのちのたび博物館**

開館時間 **9:00~17:00** (入館は16:30まで)



(主催) 北九州市立いのちのたび博物館、読売新聞社、毎日新聞社、RKB毎日放送
(後援) スペイン大使館、福岡県教育委員会、NHK北九州放送局
(特別協力) スペイン教育・文化・スポーツ省、カスティーリャ＝ラ・マンチャ州、カスティーリャ＝ラ・マンチャ州立科学博物館、マドリド自治大学、スペイン国立通信教育大学
(学術協力) 福井県立恐竜博物館
(協力) 大阪市立自然史博物館、国立科学博物館、北海道大学総合博物館、栃木県立博物館、丹波電化石工房 ちーたんの館、ビッグベアーズフーズサービス
(特別協賛) 全労済福岡本部

スペイン奇跡の恐竜たち	
大人900円(720円)	高・大生600円(480円) 小・中生400円(320円)
セット券 スペイン奇跡の恐竜たち + 常設展	
大人1,200円(1,100円)	高・大生800円(700円) 小・中生500円(450円)
常設展	
大人500円(400円)	高・大生300円(240円) 小・中生200円(160円)

※ ()内は団体30名以上のお一人様料金です。

小倉北 北九州芸術劇場

〒小倉北区室町1-1-11リバーウォーク北九州6F ☎093(562)2655 公演によって異なります
 西小倉駅 徒歩3分 室町・リバーウォーク 徒歩1分 団年末年始

会場	イベント	期間	開演	入場料	問合せ先
大ホール	かがやけ! 第13回えがおの輪ワンコインコンサート	4(土)	13:00 12:00開場	一般 ¥500	百瀬ミュージックボランティアグループ 093(962)7977
	北九州子ども劇場7月高学年部例会 バンブーシンフォニア	5(日)	18:30	会費 ※対象:小学生以上 ※子ども劇場会員でない方は お問合せください	北九州子ども劇場 093(884)3834
中劇場	K-POP & K-POPカバーダンスコンテスト2015九州大会	4(土)	15:00	無料	駐大阪大韓国総領事館韓国文化院 06(6292)8760
	戦後70年平和祈念 「この子たちの夏」1945・ヒロシマ ナガサキ 原爆の経験を記憶に留めたいとの想いから「母と子」をテーマに贈る朗読劇	5(日)	15:00	おとな ¥3000 ユース ¥1500 ※対象:小学生以上	北九州芸術劇場 093(562)2655
	ラッパ屋 第41回公演「ポンコツ大学探検部」 明日も頑張る元気と勇気をくれる、ハートフルコメディ!	12(日)	13:00	一般 ¥4000 高校生(的)チケット ¥1500 ※対象:小学生以上	北九州市民劇場 093(541)0075
	北九州市民劇場7月例会 テアトルエコー「風と共に来たる」	13(月)	18:30	会費 ※市民劇場会員でない方は お問合せください	
		14(火)	13:30		
		15(水)	12:00		
		16(木)	18:30		
17(金)~ 20(月)祝	13:30				
3軒茶屋婦人会6「ス・ワ・ン」 《女》の生態を女性よりもリアルに描くユニットの2年ぶりの新作公演	25(土) 26(日)	13:00	一般 ¥5000 高校生(的)チケット ¥1500 ※対象:小学生以上	北九州芸術劇場 093(562)2655	
子供のためのシェイクスピア「ロミオとジュリエット」 子どもも大人も楽しめる人気シリーズ。わずか5日間の一途な恋物語。	30(木)	14:00	大人 ¥4000 子ども(中学生以下) ¥1500 高校生(的)チケット ¥1500 ※対象:小学生以上		
小劇場	柿原正洋コンサート	4(土)	19:00 18:00開場	¥3000	090(3416)9093【柿原】
	トリオルーチェ セカンドコンサート	5(日)	14:00	一般 ¥1000	トリオルーチェ 090(3415)5454【徳久】
	ダンスダイブ2015 東野祥子ダンス公演 「世界は不在の中のひとつの小さな星ではないか?」 - "A World inside the Absence" - 5日間にわたるワークショップで、参加者と創り上げたダンスを上演	12(日)	14:00	一般 ¥2000 ユース ¥1000 ※対象:小学生以上	北九州芸術劇場 093(562)2655
	サティさん "Pan Satie" エリック・サティの音楽をもとにつくられた作品がポーランドから登場	18(土) 19(日)	13:00	大人 ¥2500 子ども(18歳未満) ¥1000 ※対象:1歳以上 ※0歳以上観覧無料	
	劇団青春座創立70周年Ⅱ 暑さぶっ飛び公演「芝居と朗読のコラボ」	25(土) 26(日)	15:00/18:30 12:00/15:00	一般 ¥2500 高校生以下 ¥1500 ※対象:小学生以上	劇団青春座 093(922)4995

小倉北 北九州芸術劇場 市民ギャラリー

〒小倉北区室町1-1-11リバーウォーク北九州5F ☎093(562)2520
 10:00~19:00 ※催し初日は準備が終わり次第開場、最終日は17:00まで
 西小倉駅 徒歩10分 室町・リバーウォーク 徒歩3分 団年末年始

イベント	期間(時間は上記)	入場料	問合せ先
第23回 九画会 水墨画展 絵画	1(水)~7(火) 10:00~18:00	無料	九画会 093(471)4065
カトリア画会作品展 絵画	8(水)~14(火)	無料	カトリア画会 093(561)9582
小倉南美術協会書部会員・会友展 書道	15(水)~21(火) 10:00~18:00	無料	小倉南美術協会書部会 093(473)9296
第3回 若草会 染色	22(水)~28(火)	無料	若草会 093(631)8860
こどもたちと創る北九州の未来~ひまわりを咲かせよう~絵画展 絵画	7/29(水)~8/4(火)	無料	ひまわりアートプロジェクト実行委員会 093(622)8687

八幡東 北九州市立響ホール

〒八幡東区平野1-1-1 ☎093(662)4010 八幡駅 徒歩15分 八幡駅入口第一 徒歩10分
 国際村交流センター 徒歩3分 団年末年始・隔月1回(不定休) 240台(有料)

イベント	期間	開演	入場料	問合せ先
平成27年度 響ホール音楽アウトリーチ事業 田村 緑 ステージコンサート 田村 緑[ピアノ]	4(土)	14:00	¥500 ※対象:小学生以上 ※全席自由 ※要申込(往復はがき)	(公財)北九州市芸術文化振興財団 音楽事業課 093(562)3611
第23回 ピアチェヴオーレ コンサート 初夏を彩るハーモニー ショパン:バラード1番 サラサーテ:ツィゴイネルワイゼン ほか	5(日)	13:30	¥1000 ※全席自由	ピアチェヴオーレ 090(4340)7773【吉武】
田浦彩夏・田中ありさ・矢野依子 北九州メモリアル女声合唱団 西南女学院高等学校音楽部OG会・母の会「ドルチェ」ジョイント・コンサート 完戸真人[指揮] 田浦彩夏・田中ありさ[ソプラノ] 矢野依子[アルト]	11(土)	14:00	無料 ※対象:小学生以上 ※要整理券	西南女学院高等学校音楽部OG会 090(7384)7090【持橋】

北九州市立響ホール

〒810-0111 北九州市東区平野1-1-1 ☎093(662)4010 八幡駅 徒歩15分 八幡駅入口第一 徒歩10分
 国際村交流センター 徒歩3分 休年未年始・隔月1回(不定休) 240台(有料)

イベント	期間	開演	入場料	問合せ先
PTC「小さな発表会」 ピアノ教室の生徒さん	12(日)	10:30 (予定)	無料 ※全席自由	隣ヤマミュージックリテイリング小倉店 093(531)4331【春田】
Bouquet Musical 発表会	18(土)	10:00	無料 ※要整理券 ※全席自由	Bouquet Musical 090(1978)4313【飯田】
ピアノ発表会	26(日)	13:00	無料	コスモスの会 093(741)6750【古賀】

出光美術館(門司) ☎093(332)0251 門司区港町7-18 旧大阪商船2F(改築に伴い一時移転) 10:00~17:00(入館は閉館30分前まで)
 門司港駅 徒歩1分 門司C 約8分 休月曜日、ただし7/20月祝は開館

イベント	期間(時間は上記)	入場料	問合せ先
柿右衛門と鍋島 日本各地へ、そして世界へ進出した柿右衛門と鍋島の魅力を紹介します。	6/26(金)~9/13(日)	一般 ¥600 高・大学生 ¥400 ※中学生以下無料(保護者同伴)	出光美術館(門司) 093(332)0251

関門海峡ミュージアム(海峡ドラマシップ) ☎093(331)6700 門司区西海岸1-3-3 9:00~17:00
 門司港駅 徒歩5分 休年5回

会場	イベント	期間	開演	入場料	問合せ先
1階	筑前琵琶「平家物語」演奏会	5(日)	11:00 13:00	無料	関門海峡ミュージアム (海峡ドラマシップ) 093(331)6700

旧門司税関 ☎093(321)4151 門司区東港町1-24 9:00~17:00
 門司港駅 徒歩3分 休なし

会場	イベント	期間(時間は上記)	入場料	問合せ先
1・2階	『日・中・韓 友好作品展』	2(木)~8(水)	無料 ※8(水)は15:00まで	門司港レトロ 総合インフォメーション 093(321)4151
1・2階	『こんしん行脚展 -あのね!母さん...-』	10(金)~15(水)	無料	
2階	『海の日写真展』	7/18(土)~8/2(日)	無料	

門司港レトロ展望室 ☎093(321)4151 門司区東港町1-32 10:00~22:00(カフェは20:30まで) 入館は閉館30分前まで
 門司港駅 徒歩5分 休年4回

イベント	期間	開演	入場料	問合せ先
天空ジャズ 出演:近藤タケユキ 他	4(土)	18:30	門司港レトロ展望室入館料金必要 大人 ¥300 小人 ¥150	門司港レトロ 総合インフォメーション 093(321)4151

門司市民会館 ☎093(321)2907 門司区老松町3-2 9:00~22:00
 門司港駅 徒歩13分 関門トンネル車道口 徒歩2分 レトロ東本町1丁目 徒歩3分 休年未年始

会場	イベント	期間	開演	入場料	問合せ先
大ホール	丘伸子歌謡教室発表会 カラオケ発表会	5(日)	10:00	¥1000	丘伸子歌謡教室 080(6306)3680
	門司市民会館自主事業 第4回門司カラオケフェスタ カラオケ発表会(歌謡教室・カラオケ教室など15団体の方々が熱唱いたします)	26(日)	9:30	無料	門司市民会館自主事業実行委員会 093(321)2907

旧大連航路上屋 ☎093(322)5020 門司区西海岸1-3-5 9:00~17:00
 門司港駅 徒歩5分 休年4回

会場	イベント	期間	開演	入場料	問合せ先
松文庫 1階	『SF & 冒険映画資料展』	5/8(金)~7/9(木)		無料	門司港レトロ 総合インフォメーション 093(321)4151
2階	マンスリージャズ 出演:ニュースカイラーク	11(土)	14:00	無料	
	『海の日』記念 映画上映会(フィルム上映) 上映作品:『薨びも悲しみも幾歳月』1957年松竹 出演:高峰秀子、佐田啓二	20(月)祝	13:30	¥400	
1階	『なるほど! 関門学講座』~幕末維新の群像編~ 明治維新の重要な舞台となった関門海峡を中心に、明治維新の実像に迫ります。	11(土)	10:00	¥2000 (4講座分、資料代込み) ※全4回 8/8(土)、9/12(土)、10/24(土) ※6/3(水)より申込受付開始、先着50名	

アルモニーサンク 北九州ソレイユホール ☎093(592)5405 小倉北区大手町12-3 公演によって異なります
 小倉駅 徒歩30分 西小倉駅 徒歩15分 ソレイユホール・ムーブ前 徒歩1分
 休年未年始・毎月1回(不定休) 80台(有料)

会場	イベント	期間	開演	入場料	問合せ先
大ホール	細川たかし・長山洋子 ふたりのビッグショー	3(金)	13:30 17:30	SS席 ¥6500(税別) S席 ¥5500(税別) ※全席指定	夢グループ 0570(200)118
	爆笑お笑いフェスin小倉 サンドイッチマン/ドラクドドラゴン/バイきんぐ/クマムシ ほか	5(日)	12:00 15:30	全席指定 ¥3500(税別) ※対象:3歳以上 ※当日¥500増(税別)	北九州ソレイユホール 093(592)5405

小倉北 アルモニーサンク 北九州ソレイユホール (旧九州厚生年金会館)

〒小倉北区大手町12-3 ☎093(592)5405 公演によって異なります
 ㊟「小倉駅」徒歩30分 ㊟「西小倉駅」徒歩15分 ㊟「ソレイユホール・ムーブ前」徒歩1分
 ㊟年未年始・毎月1回(不定休) ㊟80台(有料)

会場	イベント	期間	開演	入場料	問合せ先
大ホール	北九州市民文化大学 文化講演会 講師:発酵学者・文筆家 小泉 武夫氏	11(土)	13:30	関係者(随時募集)	北九州市民文化大学 093(522)5008
	パイプオルガン&北九州交響楽団コンサート	12(日)	15:00	大人(高校生以上) ¥ 800 子ども(小中学生) ¥ 500 親子ペア(大人+子ども) ¥ 1000 ※対象:小学生以上 ※全席自由 ※当日各¥200増	(公財)北九州市芸術文化振興財団 音楽事業課 093(663)6661
	北九州童謡・唱歌かたりべの会 第26回定期演奏会	18(土)	13:30	一般自由席 ¥ 1000 高校生以下 ¥ 500	北九州童謡・唱歌かたりべの会 093(652)6241【天川】
	韓国ミュージカル BIBAP“ビバップ” 世の中で一番おいしいミュージカル	21(火)	19:00	A席 ¥ 6000 B席 ¥ 5500	MIN-ON北九州 093(884)1833
	平成27年度 北九州吹奏楽コンクール	25(土) 26(日)	10:00	一般自由席 ¥ 1300 学生(小学生以上) ¥ 1000 ※当日¥200増	北九州吹奏楽連盟事務局 090(1340)5364【土谷】
	華麗なるクラシックバレエ・ハイライト バレエの見どころだけを集めたガラ・コンサート!	29(水)	18:30	全席指定 ¥ 6000 ※対象:3歳以上	CARAVAN(キャラバン) 092(732)8858
	ロシアバレエ グラン・ガラ ～トップスターによる魅惑のグラン・ガラ～	30(木)	19:00	SS席 ¥ 10000 S席 ¥ 8500 A席 ¥ 6500 B席 ¥ 4500 ※対象:小学生以上	ヨランダオフィス 092(406)1771

小倉北 北九州国際会議場

〒小倉北区浅野3-9-30 ☎093(541)5931 ㊟9:00～22:00(変動あり)
 ㊟「小倉駅」徒歩10分 ㊟年未年始

会場	イベント	期間	開演	入場料	問合せ先
ホームイン	夏休みこどもシアター「メアリーと秘密の王国」	26(日)	13:30 13:00開場	無料 ※先着500名 (12:45から入場整理券配布)	(公財)西日本産業貿易コンベンション協会 093(541)5931

小倉北 北九州市漫画ミュージアム

〒小倉北区浅野2-14-5(あるあるCity5F6F) ☎093(512)5077 ㊟11:00～19:00(夏休み期間は～20:00、入館は閉館の30分前まで)
 ㊟「小倉駅」徒歩2分 ㊟火曜日(祝日の場合は翌日休館)、年未年始、ただし夏休み期間は無休

会場	イベント	期間	時間	入場料	問合せ先
大ホール	クッキングパパと九州・福岡の仲間たち 連載30周年を迎えた、うえやまとち「クッキングパパ」の原画展	5/30(土)～7/5(日)		一般 ¥ 500 中学生 ¥ 300 小学生 ¥ 150 〔常設展セット券〕 一般 ¥ 800 中学生 ¥ 400 小学生 ¥ 200 ※小学生未満無料	北九州市漫画ミュージアム 093(512)5077
	荒井良二 スキマの国の美術館 絵本作家・イラストレーター荒井良二の作品展	7/18(土)～8/31(月)		一般 ¥ 600 中学生 ¥ 300 小学生 ¥ 150 〔常設展セット券〕 一般 ¥ 800 中学生 ¥ 400 小学生 ¥ 200 ※小学生未満無料	
	荒井良二ワークショップ 荒井良二展開催にあたり、荒井良二氏参加のワークショップを開催。	18(土) 19(日)	13:00～15:00 11:00～13:00	無料 企画展入場料が必要 ※対象:小学生 ※要事前申込(定員先着20名)	
	漫画スクール テーマ:①動きのあるキャラの描き方②ストーリーの作り方	①5(日) ②31(金)	13:00～ 16:00	無料 常設展入場料が必要 ※対象:小学3年生以上 ※要事前申込(定員先着26名)	
	漫画体験 漫画の模写や塗り絵、ペンの使い方など、初心者でも参加できます。	12(日) 25(土)	13:30～ 16:30	無料 常設展入場料が必要	

小倉北 北九州市立小倉城庭園

〒小倉北区城内1-2 ☎093(582)2747 ㊟9:00～18:00(4月～10月)入館は閉館の30分前まで
 ㊟「小倉駅」徒歩15分、「西小倉駅」徒歩10分 ㊟なし

会場	イベント	期間	開演	入場料	問合せ先
企画展示室	じごくとごくらく～回忌ってなあに?～ 日本人の死生観と憧れの極楽浄土の様子を紹介します。	7/4(土)～9/2(水)		一般 ¥ 300 中学生 ¥ 150 小学生 ¥ 100	北九州市立小倉城庭園 093(582)2747
	ギャラリートーク 当館学芸員による展示解説です。	4(土)	13:00	一般 ¥ 300 中学生 ¥ 150 小学生 ¥ 100	
立礼室・和室	納涼茶会 小倉城庭園恒例の夏のお茶会です。	5(日)	9:00	¥ 1500 (薄茶二席・入館料込) ※対象:小学生以上	
研修室	夏休み子供陶芸教室 小学生を対象にした陶芸教室です。	31(金)	10:00 14:00	¥ 1500 (入館料・材料費込) ※対象:小学生以上	

小倉北 北九州市立子ども文化会館 (併設到津市民センター)

〒小倉北区下道津4-3-2 ☎093(592)4152 ㊟9:00～17:00
 ㊟「小倉北特別支援学校」徒歩1分、「金田陸橋西」徒歩5分 ㊟月曜日(祝日の場合は翌日休館)、年未年始 ㊟20台

会場	イベント	期間	開演	入場料	問合せ先
児童劇場	てあとる☆もんど&劇団『笑夢優花』合同演劇公演 合同演劇公演 世にもおかしな「かちかち山」～わがままうさぎのツンデラストーリー～	20(月)祝	14:00	無料	北九州市立子ども文化会館 093(592)4152

小倉北 **北九州市立視聴覚センター**  

〒小倉北区内4-1 ☎093(561)3131 開9:30~18:00
 西小倉駅 徒歩10分 勝山公園 徒歩1分 北九州市役所 徒歩5分 休 日 曜 日 (祝日の場合は翌日休館)、年末年始

会場	イベント	期 間	開 演	入 場 料	問合せ先
スタジオ	子ども映画会 日本昔ばなし 「七夕さま」「一寸法師」「ねずみの嫁」	12(日)	14:00	無 料 (先着50名)	北九州市立視聴覚センター 093(561)3131
	週末映画会 洋画 「カサブランカ」(アメリカ)	18(土)	14:00	無 料 (先着50名)	
	クラシック・レコードコンサート メンデルスゾーン作曲 交響曲第5番「宗教改革」ほか 楽曲解説あり。	19(日)	14:00	無 料 (先着50名)	
	週末映画会 邦画 「鞍馬天狗・黄金地獄」	25(土)	14:00	無 料 (先着50名)	



小倉北 **北九州市立男女共同参画センター・ムーブ** 

〒小倉北区大手町11-4 ☎093(583)3939 開9:30~21:30
 西小倉駅 徒歩15分 ソレイユホール・ムーブ前 徒歩1分
 休 所 内 整 理 日 (毎月最終木曜日及び年4回の第2木曜日)、年末年始 

会場	イベント	期 間	時 間	入 場 料	問合せ先
ホール	ムーブ開所20周年記念ムーブフェスタ2015 市民企画事業 公募による約100の市民団体が歌やダンスの発表、映画上映などを予定	4(土)~ 25(土)	お問合せ ください	お問合せください	ムーブフェスタ2015実行委員会 北九州市立男女共同参画センター・ムーブ 093(583)3939

小倉北 **北九州市立美術館分館**  

〒小倉北区室町1-1-1リバーウォーク北九州5F ☎093(562)3215 開10:00~18:00(入館は閉館30分前まで)
 西小倉駅 徒歩5分、小倉駅 徒歩10分 室町・リバーウォーク前 徒歩1分 休 年 末 年 始 

会場	イベント	期 間(時間は上記)	入 場 料	問合せ先
ホール	生誕100周年 トーベ・ヤンソン展 ~ムーミンと生きる~ 挿絵原画・油彩・写真資料等 約400点を展示 	5/23(土)~7/5(日)	一般 ¥1000 高大生 ¥700 小中生 ¥500 ※前売及び20名以上の団体料金 一般 ¥800 高大生 ¥500 小中生 ¥400	北九州市立美術館分館 093(562)3215
	ナショナル ジオグラフィック展 ー写真で伝える地球の素顔ー ナショナル ジオグラフィック誌に掲載された写真約200点を展示 	7/18(土)~8/30(日)	一般 ¥1000 高大生 ¥600 小中生 ¥400 ※前売及び20名以上の団体料金 一般 ¥800 高大生 ¥400 小中生 ¥300	

小倉北 **北九州市立文学館**  

〒小倉北区内4-1 ☎093(571)1505 開9:30~18:00(入館は閉館の30分前まで)
 小倉駅 徒歩15分、西小倉駅 徒歩10分 北九州市役所前 徒歩2分 休 日 曜 日 (祝日の場合は翌日休館)、年末年始

会場	イベント	期 間	時 間	入 場 料	問合せ先
企画展示室	『ピーターラビットのおはなし』ービアトリクス・ポーターの世界ー 大人気のピーターラビットの展覧会。絵手紙や初版本、有名作家による人形など展示します。 	7/18(土)~9/6(日)		大人 ¥500 中高生 ¥200 小学生 ¥100	北九州市立文学館 093(571)1505
	『ピーターラビットのおはなし』ービアトリクス・ポーターの世界ー開会記念講演会 展覧会監修者の大東文化大学教授・河野芳英さんによる講演会。	18(土)	11:00~ 12:00	無 料 ※展覧会鑑賞の場合は別途観覧料が必要	
ワークステーション	ピーターと一緒に！ 写真撮影会 世界中で愛されているピーターラビット。カメラを持ってきて、一緒に写真を撮ろう！	25(土)	10:30~ 11:30	無 料	
	ピーターラビットをモチーフにしたカルトナーージュ教室 講師：辻塚雅子さん。ピーターラビットの紙を使ってミニアルバムを製作。	8/2(日)	14:30~ 15:30	※展覧会鑑賞の場合は別途観覧料が必要 ※要申込(往復はがき 7/18土締切)	
		8/22(土)	15:30		
		8/8(土)	10:00 14:00	無 料 ※展覧会鑑賞の場合は別途観覧料が必要 ※要申込(往復はがき 7/25土締切)	

小倉北 **北九州市立松本清張記念館**  

〒小倉北区内2-3 ☎093(582)2761 開9:30~18:00(入館は閉館の30分前まで)
 西小倉駅 徒歩5分 小倉城・松本清張記念館前 徒歩1分 休 年 末

会場	イベント	期 間	時 間	入 場 料	問合せ先
企画展示室	清張サロン「清張小説の舞台」 【講師】松本常彦(九州大学大学院教授)	11(土)	14:00~ 16:00	無 料 ※常設展示観覧は別途入場料が必要 ※要事前申込	松本清張記念館友の会・ 松本清張記念館 093(582)2761

小倉北 **小倉井筒屋** 

〒小倉北区船場町1-1 ☎093(522)3111(代) 開10:00~19:00※各最終日は16:00に閉館
 小倉駅 徒歩7分 休 不 定 休

会場	イベント	期 間(時間は上記)	入 場 料	問合せ先
大画廊	日本画・洋画 版画展	1(水)~14(火)	無 料	小倉井筒屋 大画廊 093(522)2521
	穴吹哲二郎 油絵展	15(水)~21(火)	無 料	
	一なつかしのヒーロー大集合ー 昭和の漫画家 作品展	22(水)~28(火)	無 料	
	京・祇園 西河 竹工芸展	7/29(水)~8/4(火)	無 料	
小画廊	劉耀宗 夢幻の桂林山水画展	1(水)~7(火)	無 料	小倉井筒屋 小画廊 093(522)2521
	~やまのこえ かぜのいろ~ 久木朋子 木版画展	8(水)~14(火)	無 料	
	佐藤勝彦の世界展	15(水)~21(火)	無 料	
	チャールズ・ファジーノ 3Dアート展	22(水)~28(火)	無 料	
	Le vent de la France フランスの風 木村章子 絵画展	7/29(水)~8/4(火)	無 料	

小倉北 **小倉城** 

〒小倉北区内2-1 093(561)1210 9:00~18:00(4月~10月)入館は閉館の30分前まで
 小倉駅 徒歩15分、西小倉駅 徒歩10分 困なし

会場	イベント	期間	開演	入場料	問合せ先
1階 天守閣	小倉城 所蔵品展 小倉城 所蔵品(書・絵・甲冑他)60点を展示します。	開催中~	H28.3/27(日)	一般 ¥350 中高生 ¥200 小学生 ¥100	小倉城 093(561)1210
市庁舎4階 天守閣	第4回日本のお城写真展 日本全国のお城の写真を展示します。	7/3(金)~8/31(月)		一般 ¥350 中高生 ¥200 小学生 ¥100	
前広場 天守閣	とらっちゃんの日 第4土曜日は市民参加型イベントを開催	25(土)	11:00	無料	

小倉北 **水環境館** 

〒小倉北区船場町1-2 093(551)3011 10:00~19:00
 小倉駅 徒歩10分、西小倉駅 徒歩10分 勝山橋 徒歩1分、魚町 徒歩3分 困年未年始

会場	イベント	期間	開演	入場料	問合せ先
多目的ホール	水曜コンサート「歌とピアノの奏べ」 歌:酒井 洋子 ピアノ:湯田 美津子	1(水)	14:00	無料	水環境館 093(551)3011
	水曜コンサート「バイオリンとピアノの奏べ」 バイオリン:加来 洋子 ピアノ:湯田 美津子	15(水)	14:00	無料	

小倉南 **小倉南生涯学習センター** 

〒小倉南区若園5-1-5 093(931)1286 9:00~22:00 小倉南区役所 徒歩1分、企教中学校前 徒歩2分
 モノル 北方駅 徒歩12分 困月曜日(祝日の場合は翌日休館)、年未年始

会場	イベント	期間	開演	入場料	問合せ先
大ホール	第58回西日本吟詠地区大会	12(日)	10:00	無料	株式会社西日本新聞イベントサービス 092(711)5491

八幡東 **北九州イノベーションギャラリー** (産業技術保存継承センター) 

〒八幡東区東田2-2-11 093(663)5411 9:00~19:00、土日祝日、夏休み期間17:00まで(入館は閉館30分前まで)
 スペースワールド駅 徒歩5分 いのちのたび博物館 徒歩3分
 困月曜日(祝日の場合は翌日休館)、年未年始、夏休み期間は休館なし 大型30台、普通300台(有料)

会場	イベント	期間	時間	入場料	問合せ先
展示室	世界遺産関連講演「明治日本の産業革命遺産から見る地域の魅力的な資源」 産業考古学会理事 市原猛志氏が八幡製鐵所の産業革命への貢献について解説します。	18(土)	13:30~15:00	無料 ※対象:中学生以上	北九州イノベーションギャラリー 093(663)5411
館内	夏のファミリーイベント 親子向けの映画放映、北九州の歴史に関する紙芝居、かんたん工作体験など開催。	7/19(日)~8/30(日)		無料 ※対象:小学生以上 ※一部有料	

八幡東 **北九州市立旧百三十銀行ギャラリー** 

〒八幡東区西本町1-20-2 093(661)9130 10:00~18:00
 八幡駅 徒歩5分 困年未年始

会場	イベント	期間(時間は上記)	入場料	問合せ先
ギャラリー	工房我楽堂手技展 木の温もりと人の温もりを感じられる作品の展示販売。	24(金)~29(水)	無料 ※29(水)は16:00まで	旧百三十銀行ギャラリー 093(661)9130

八幡東 **北九州市立いのちのたび博物館** (自然史・歴史博物館) 

〒八幡東区東田2-4-1 093(681)1011 9:00~17:00(入館は閉館30分前まで)
 スペースワールド駅 徒歩5分 いのちのたび博物館 徒歩1分
 困年未年始、6月下旬頃(約1週間) 大型30台、普通300台(有料)

会場	イベント	期間	開演	入場料	問合せ先
	夏の特別展「スペイン 奇跡の恐竜たち」 スペインから日本初公開の実物化石を多数展示	7/11(土)~9/23(水)祝	9:00	大人 ¥900 高大生 ¥600 小中生 ¥400 ※常設展は別途料金が必要 ※常設展とのセット券・前売券あり	いのちのたび博物館 093(681)1011
	夏休み教室「権現山の昆虫・植物観察会」 権現山の昆虫と植物を観察	25(土)	10:30	保険代 ¥50 ※対象:小学生以上 ※要申込 (小学生は保護者の参加が必要)	
	野外観察会「都市林のモニタリング型植物観察会~夏の部」 美術の森公園北東部の夏の植物を観察し、5年前の観察結果と比較する	26(日)	10:00	保険代 ¥50 ※対象:小学生以上 ※要申込 (小学生は保護者の参加が必要)	
	夏休み教室「海岸生物の観察」 海岸生物の観察を行い、学芸員が解説	31(金)	14:00	保険代 ¥50 ※対象:小学生以上 ※要申込 (小学生は保護者の参加が必要)	

八幡東 **北九州市立児童文化科学館** 

〒八幡東区桃園3-1-5 093(671)4566 9:00~17:00(入館は閉館30分前まで)
 市立児童文化科学館前 徒歩5分 困月曜日(祝日の場合は翌日休館)、年未年始

会場	イベント	期間	時間	入場料	問合せ先
会議室	サイエンスショー 「ホタルや花火の発色を化学」	5(日)	14:30~15:20	無料	児童文化科学館 093(671)4566
屋上 プラネタリウム	星の観望の夕べ プラネタリウム観覧後、夏の星空を望遠鏡で観察します。	18(土)	19:30~21:00	大人 ¥100 中高生 ¥70 小学生 ¥50 ※中学生以下は保護者同伴 ※先着150名、7/4(土)電話受付開始	
大ホール	宇宙(そら)ガール・宇宙(そら)ボーイ天文講座 「上弦をすぎた月と土星が接近!」についての講演と解説。	26(日)	10:00~12:00	無料 ※対象:小学生以上 ※小学3年生以下は保護者同伴 ※先着60名、7/4(土)電話受付開始	

八幡東 八幡市民会館   etc.

〒八幡東区尾倉2-6-5 ☎093(671)6061 開9:00~22:00
 ♪「八幡駅」徒歩7分 ♪「八幡駅入口第一」徒歩5分 団年末年始 ☎110台(共用)

会場	イベント	期間	開演	入場料	問合せ先
大ホール	北九州無法松まつり 歌謡フェスティバル(予選)	5(日)	10:00	無料	北九州選抜歌謡祭 093(671)7636【カラオケ大将】
	ドキュメンタリー映画「60万回のトライ」上映及び監督トーク	12(日)	14:30	一般 ¥1000 高大生 ¥500 中学生以下無料	「60万回のトライ」北九州上映実行委員会 090(9579)1588【内岡】
	「八幡大空襲から70年」北九州市民の集い ～八幡大空襲を語り継ぎ、平和の尊さ・命の大切さを学ぶ～	29(水)	13:30	無料	「八幡大空襲から70年」 事業実行委員会 093(671)0801(内線257)
美術展示室	八幡大空襲に関する資料展示	15(水)～ 29(水)	10:00～ 17:00	無料	書教育振興会 093(921)1354【有元】
	入木展 小学生から一般までの書、約1300点を展示	7/31(金) ～8/2(日)	10:00～ 17:00	無料 ※2日は16:00まで	

八幡西 北九州市立長崎街道木屋瀬宿記念館  

〒八幡西区木屋瀬3-16-26 ☎093(619)1149 開9:00~17:30 ♪「筑前橋木駅」徒歩15分
 ♪(県道)「木屋瀬駅」徒歩5分 ♪九州自動車道「八幡IC」北九州都市高速「馬場山ランプ」約10分
 団月曜日(祝日の場合は翌日休館)、年末年始

会場	イベント	期間	開演	入場料	問合せ先
モロ座	ピアノ発表会	26(日)	14:00	無料	090(7456)7127【田中】

八幡西 黒崎井筒屋 

〒八幡西区黒崎1-1-1 ☎093(643)5111(代) 開10:00~19:00※各最終日は17:00に閉場
 ♪「黒崎駅」徒歩7分 団不定休

会場	イベント	期間(時間は上記)	入場料	問合せ先
ギャラリー	工房谷口 京友禅 額と屏風展	6/30(火)～7/5(日)	無料	093(643)5268
	中澤妙子 創作バッグと革のコサージュ展	7(火)～12(日)	無料	
	夏のこっとう展	14(火)～19(日)	無料	
	和田木乃実 創作屏風展	21(火)～26(日)	無料	
	十四代 中里太郎右衛門展	7/28(火)～8/2(日)	無料	

八幡西 黒崎びびしんホール  etc.
 (北九州市立黒崎文化ホール)

〒八幡西区岸の浦2-1-1 ☎093(621)4566 開9:00~22:00
 ♪「黒崎駅」徒歩5分 ♪(県道)「黒崎駅」徒歩8分 ♪「熊手四ツ角」徒歩1分
 ♪九州都市高速「黒崎IC」5分 団年末年始

会場	イベント	期間	開演	入場料	問合せ先
大ホール	開館3周年記念 日野皓正JAZZライブ	1(水)	19:00	一般 ¥4500 友の会 ¥4000 高校生以下 ¥3000	黒崎びびしんホール 093(621)4566
	平成27年度 黒崎祇園山笠	18(土)	15:00	無料	黒崎祇園山笠保存会 093(642)5151
中ホール	かがやきコンサート	4(土)	14:00	¥500 中学生以下無料	教育委員会生涯学習総合センター 093(642)1441(内線645)【金田】
	茶の湯文化にふれる市民講座	12(日)	10:30	無料 (呈茶¥500)	表千家同門会福岡県支部北九州地区 093(473)6482
	夢 Shakuhachi Summer Concert in Kitakyushu	17(金)	19:00	一般 ¥3000 ※当日¥500増	夢尺八事務局 090(9401)3678【荒木】
	第5回ピアノと歌のコンクール	18(土)	13:30	無料	AMA音楽協会 093(691)9568

八幡西 北九州市立美術館 黒崎市民ギャラリー 

〒八幡西区黒崎3-15-3コムシティ3F ☎093(644)5206 開9:00~19:00(入館は閉館30分前まで)※企画展により異なる
 ♪「黒崎駅」徒歩1分 団年末年始

会場	イベント	期間	時間	入場料	問合せ先
2 展示室	GMTfoto@KitaQ写真展 写真	3(金)～ 6(月)	9:00～ 19:00	無料 ※3金は12:00から、6月は17:00まで	GMTfoto@KitaQ 080(5245)6527【堀】
全 展示室	グループ連展 水彩・洋画・写真	21(火)～ 26(日)	10:00～ 18:00	無料 ※26日は17:00まで	グループ連展絵画クラブ 093(651)4557【島村】
1 展示室	写団光樹会員作品写真展 写真	7/27(月) ～8/2(日)	10:00～ 18:00	無料 ※8/2日は17:00まで	写団「光樹」 093(741)5931【吉浦】

戸畑 北九州市立美術館本館  

〒戸畑区西鞘ヶ谷町21-1 ☎093(882)7777 開9:30~17:30(入館は閉館30分前まで)
 ♪「美術館口」徒歩10分、「七条」【美術館口】より無料シャトルバス運行 団月曜日(祝日の場合は翌日休館)、年末年始 ☎180台

会場	イベント	期間(時間は上記)	入場料	問合せ先
市民ギャラリー	第28回ナス会 型絵染、陶芸	6/30(火)～7/5(日)	無料 ※5日は17:00まで	ナス会 093(653)0851【長尾】
	高文連 北九州地区写真展 写真	7(火)～12(日)	無料 ※12日は17:00まで	九州国際大学付属高等学校 093(671)8440【中山】

戸畑 北九州市立美術館本館

〒戸畑区西鞆ヶ谷町21-1 ☎093(882)7777 9:30～17:30(入館は閉館30分前まで)
 ☎「美術館口」徒歩10分、「七条」美術館口より無料シャトルバス運行 休月曜日(祝日の場合は翌日休館)、年末年始 180台

会場	イベント	期間(時間は上記)	入場料	問合せ先
市民ギャラリー	第32回 北九州書展 書	14(火)～19(日)	無料 ※19日は17:00まで	北九州書道協会 093(761)0049【和田】
	高文連 北九州地区高校書道展 書	7/28(火)～8/2(日)	無料 ※8/2日は17:00まで	高文連書道部門北九州支部 093(691)3561【安川】

戸畑 戸畑市民会館(ウェルとばた内)

〒戸畑区汐井町1-6 ☎093(871)7200 9:00～22:00
 ☎「戸畑駅」徒歩1分 ☎「戸畑駅」徒歩1分 休年末年始

会場	イベント	期間	開演	入場料	問合せ先
大ホール	第39回北九州少年少女合唱祭	5(日)	13:00	無料	(公財)北九州市芸術文化振興財団 音楽事業課 093(663)6661
	第57回戸畑祇園ばやし研究競演会	19(日)	14:00	無料	戸畑区役所総務企画課 093(871)1501(内線261)【秋月】
	北九州市中学校演劇部合同発表会 出演予定校:篠崎中・上津役中・広徳中・田原中・明治学園中	25(土)	10:20	無料	北九州市立槻田中学校 093(651)1921【善家】
	「平和を明日へ」リメンバー 佐藤しのぶソプラノリサイタル プログラム 花は咲く/約束/さとうきび畑/リメンバー/アヴェ・マリア 他	31(金)	18:30	S席 ¥5000 A席 ¥4000 B席 ¥3000 ※対象:小学生以上 ※当日各¥500増 ※全席指定	ぎじゅつやさんのピアノ店 093(622)1900
中ホール	エレクトーンフェスティバル2015小倉店大会	4(土)	13:00	無料	横ヤマミュージックリテイリング小倉店 093(962)3734【脇田】
	北九州子ども劇場 7月乳幼児部・低学年部例会 竹遊たけあそび(アーティストBOX)	8(水)	18:30	会員制	北九州子ども劇場 093(884)3834【猪瀬】
	徳永二男ヴァイオリンの夕べ イザイ編曲 ショパン「バラード1番」 北九州初演	10(金)	19:00	一般 ¥4000 高校生以下 ¥3000 ※対象:小学生以上 ※当日各¥500増	北九州楽友協会 093(622)1900【江里口】
	第1回大宅カラオケ教室発表会	12(日)	10:00	無料	大宅カラオケ教室 090(9589)0388【大宅】
	ピアノ発表会	19(日)	13:00	無料	ぎじゅつやさんのピアノ店 093(622)1900【松尾】
	2015音の夢ピアノコンクール 鳥栖ピアノステップ 日頃の練習成果を披露し評価され、成長していく演奏をお聴きください。	20(月)祝	13:30	無料	音の夢ピアノコンクール 0942(83)7062【鈴木】
	ヴァイオリン(池 東三)とピアノ(吉岡律子)の夕べ ブラームス・ヴァイオリンソナタ第3番他。	22(水)	19:00	¥2000 ※当日¥500増	吉岡ピアノ調律所 093(391)2124【吉岡】
	カワイ音楽教室発表会	23(木)	お問合せ ください	無料	カワイ音楽教室北九州事務所 093(521)5453【佐野】
		24(金)			
	28(火)				
29(水)					
カラオケ道の会 カラオケ発表会 ゲストとして松園あかりさんが出演されます。	26(日)	9:30	無料	カラオケ道の会 0949(42)0580【坂本】	
交流 ザザ	ウェルカムコンサート 出演 ソプラノ歌手 野見山御園	9(木)	12:20	無料	ウェルとばた総合案内 093(871)7200

KODOMO BUNKA 2015 子どもの文化パスポート 平成27年度「子ども文化パスポート事業」(期間:平成27年7月18日～8月31日)

夏休み期間を中心に、文化施設をはじめとする様々な施設に無料または一部割引で入場できるなど特典が受けられるパスポート。子どもたちが、地域の文化・歴史・自然に接することにより豊かな心を育むとともに、親子のふれあう機会を増やすことを目的としています。北九州市及びその他の対象地域の学校等に通っている、もしくはお住まいの3歳から中学生までに配布します。詳しい内容は、北九州市ホームページにてご確認ください。(平成27年7月10日以降確認可能)

<http://www.city.kitakyushu.lg.jp/>

出光美術館(門司) 関門海峡ミュージアム 門司港レトロ展望室 旧大連航路上屋
 北九州市漫画ミュージアム 北九州市立小倉城庭園 北九州市立美術館 本館/分館 北九州市立文学館
 北九州市立松本清張記念館 北九州市立水環境館 北九州イノベーションギャラリー
 北九州市立いのちのたび博物館 北九州市立児童文化科学館 北九州市立長崎街道木屋瀬宿記念館

ジャンルごとに色分けして表記しています。 演劇・舞踊 音楽 美術・展示 etc. 映像・その他催し ※6月12日現在の情報です。 ※催しは内容など変更になる場合がございます。 障害者手帳減免があります

CulCulの主な設置場所

各区役所・出張所、市内JR駅、市民会館、市民センター、生涯学習センター、図書館、北九州空港、男女共同参画センター・ムーブ、井筒屋、モノレール駅、レインボープラザ、北九州芸術劇場プレイガイド・インフォメーションなど

情報コーナー

■第6回湧き上がる音楽祭

【コンチェルト演奏会】8月8日(土)、同9日(日)共に午後3時開演。入場料、各1500円。北九州市立響ホール(八幡東区平野)。「室内楽演奏会」8月21日(金)午後7時開演。同22日(土)午後3時開演。同23日(日)午後2時と同6時開演。入場料、各1000円。戸畑市民会館中ホール(戸畑区汐井町)。「独創企画演奏会」8月11日(火)午後7時開演。入場料、一般2500円、大学生以下1500円。同16日(日)午後2時開演。一般2000円、高校生以下1500円。(当日

各500円増)北九州芸術劇場小劇場(小倉北区室町/リバーウォーク北九州6F)。※各日各公演とも開場時間は開演時間の30分前。全席自由。北九州国際音楽祭市民企画委員会(蒲ヶ原)

080(2732)2532



演奏会の様子

■女性の眼と句で綴る演劇「花、盛ル。」

8月29日(土)午後2時と同6時開演。同30日(日)午後2時開演。開場は開演の30分前。北九州芸術劇場小劇場(小倉北区室町/リバーウォーク北九州6F)。大正・昭和の女性俳句の草分けとして活躍した杉田久女の俳句に、さかな公団の鶉飼秋子が現代の女性たちを重ね、自意識と闘い続ける演劇女子を描く、俳句を巡るナルシズムファンタジー。全席自由。入場料、一般2200円、学生(高校生以下)1000円。託児有、未就学児入場不可。当日各500円増。北九州芸術劇場 093(562)2655



©トミタユキコ(ecADHOC)



本格的にピアノを教え始めて15年、多くの子どもの成長に立ち会えて本当に幸せです。成長の過程に「思春期」があります。その時期のレッスン中の空気、独特ですよ。何とも気だるい。初めはどう対処していいのか分からず、大変でした。私までイライラして、説教したり、なだめたり、本当に困り果

思春期のレッスン

ていたものです。ところが、今まで「ぶすっ」としていた子が、「何が起きたの?」って感じで、ある日突然、ひよいとこやかになり口数も増え、殻を破って出てくるのです。それが分かってからは、その時期の子どもたちと接するのが楽しみになりました。そして今、まさにその「殻を破ろうとしている女の子」がいます。この4年間ずっと、やる気があるのかないのか、聞いているのかいないのか。それが近頃、顔が変わった

！質問してくる！来た来た、チャンス！
禅宗に『啐啄の機』という言葉があります。準備の整った雛が殻をつつき、破って出ようとする頃合いに、母鳥が外からも殻を破り、その手助けをする。

絶妙のタイミングで行う理想の教育のたとえです。そして、この得難い機を大事に生かすのは、指導者の役目です。多感な時期、手がかった子どもほど、見事な変身ぶりを見せてくれます。



錦織健

■錦織健テノール・リサイタル
9月5日(土)午後6時30分開場、同7時開演。戸畑市民会館大ホール(戸畑区汐井町)86年「メリー・ウイドウ」カミュー役でデビュー。以後、数々のオペラで活躍、自らもオペラプロデュースを手がける。予定曲はカッチーニ「アベ・マリア」、ラカジェ「アマポーラ」、スツペ「恋はやさし野辺の花よ」、山田耕筰「からたちの花」など。親しみやすいトークを交えたりサイタルで多くのファンを魅了。ピアノ伴奏は多田聡子。全席指定。入場料、S席5700円。A席4800円。未就学児入場不可。北九州労音 093(571)0227

「CulCul」を電子ブックでも閲覧することができます

パソコン版 (公財)北九州市芸術文化振興財団のホームページからご覧になれます ▶ **北九州文化** 検索 URL: <http://www.kicpac.org/> ※TOPページ左メニューの出版事業からCulCulを閲覧できます

スマートフォンのタブレット版 無料の電子ブック閲覧アプリ「ActiBook」でご覧になれます
①「App Store」または「Playストア」からアプリをインストール
②「ActiBook」アプリを立ち上げて「検索」メニューから「culcul」で検索 **ActiBook**

「かるかる」をPDFでも閲覧することができます

ホームページからご覧になれます ▶ **かるかる** 検索 URL: <http://www.kicpac.org/culcul/index.html>



↑
二次元コードからでも
ご覧になれます。

埋蔵文化財 hiroba

遺跡からのメッセージ

(公財)北九州市芸術文化振興財団
埋蔵文化財調査室 調査係長

中村 利至久 Toshihisa Nakamura

岩手県発掘記 震災復興と発掘調査

私は2011年3月11日に発生した東日本大震災の復旧・復興に伴う埋蔵文化財発掘調査を支援するため、昨年の4月から11月までの8カ月間、公益財団法人岩手県文化振興事業団に派遣され、岩手県の職員の方々と発掘調査を行ってきました。ところで、読者の皆さんの中には震災復旧・復興と発掘調査にどのような関係があるのだろうかと思われ方もいらっしゃるかもしれません。そこで今回は、復旧・復興への取り組みに埋蔵文化財の発掘調査がどのように関係しているのかを簡単に紹介したいと思います。



津波によって大きな被害を受けた陸前高田市の市街地

こうした求めに応じて発掘調査を行う公的な組織が存在しませんが、このような急激な変化に対応できるだけの体制をすぐに整えられないことから、文化庁主導の下、全国の自治体や財団法人の関連部門に対して発掘調査員の派遣が要請されているのです。

14年4月の時点では、この要請に応じる形で私を含めた計62人の職員が3県に派遣されています。北海道から南は沖縄県にまで及んでおり、その支援の輪はまさに列島規模といってよいでしょう。一見無関係のように見える復旧・復興への取り組みと発掘調査との間には、このような深いつながりがあるのです。

さて、このような経緯で岩手県に派遣された私は、陸前高田市において中世の山城の発掘調査を担当しました。陸前高田市は津波によってかつての市街地が完全に失われており、高台移転の候補地の一つとして、この山城のある丘陵が選ばれたのです。

調査には被災した地元の方々が発掘作業員として参加されました。皆さん大変な経験をされたはずなのに、作業中でもとても明るく、一生懸命な方ばかりでした。その姿に「果たして被災地支援という大役が務まるだろうか」と不安でいっぱいだった私が何度勇気づけられたことか。今でも頭が下がると同時に、このように復興へ向けて力強く立ち上がろうとする方々のお手伝いができたことを誇らしく思っています。

8カ月間に及ぶ岩手県での生活は、私にとつての震災を「遠い場所で起こった悲劇」ではなく、もっと身近で切実な何かに変えました。今年の3月で震災から4年目を迎えました。被災地の復興はまだ始まったばかりといった状況です。一日も早い復興を遠く北九州の空の下から祈っています。

埋蔵文化財の展示案内

- 北九州市立埋蔵文化財センター(小倉北区金田1の1の3 093(582)0941)
北九州市を掘る(80) 埋蔵文化財速報展『弥生時代と鎌倉時代の高野ムラ-高野山田遺跡-』
弥生土器や石器、中世の陶磁器や中国銭、土鍾(網のおもり)など100点を展示。常設展もあり。
【開催期間】8月23日(日)まで
【開館時間】午前9時~午後5時(入館は午後4時30分まで)※毎週月曜日(休日の場合はその翌日)休館
【入館料】無料
- 黒崎歴史ふれあい館(八幡西区黒崎3の15の3黒崎駅横コムシティ1F)
常設展開催中
常設展『城下町から宿場町へ~出土品が語る黒崎の歴史と文化~』『シュガーロード・発掘物語』
【開館時間】午前9時~午後5時(入館は午後4時30分まで)※年中無休
【入館料】無料

【このコーナーの次回掲載予定は6月号です】



『ねむりひめ』 ©2012 Ryoji Arai



漫画と北九州
北九州市漫画ミュージアム 学芸員
郷田和代 Kazuyo Goda

荒井良二 スキマの国の美術館

当館で7月18日から開催するのが、「荒井良二スキマの国の美術館」です。絵本の原画をはじめ、イラストレーションやアイデアスケッチを中心に展示します。

今回は、展覧会の開催に先立って、作家の荒井良二について紹介します。荒井良二は、1990年に『MELODY』を発表し、絵本作家としての活動をはじめ、97年には、『うそつきのつき』が第46回小学館児童出版文化賞を受賞、99年『なぞなぞのたび』でポロニーニャ国際児童図書展特別賞を受賞。05年に児童文学のノーベル賞といわれるスウェーデンの児童少年文学賞「アストリッド・リンドグレーン記念文学賞」を日本人初受賞。『スキマの国のポルタ』で06年文化庁メディア芸術祭アニメーション部門優秀賞を受賞。国内外で数々の賞を受賞し、高い評価を受けています。また、13年には、NHK連続テレビ小説「純と愛」にて、オープニングのイラスト、題字を担当するなど、数々の作品を手がけてきました。

絵本をはじめとする荒井良二の作品は、とてもカラフルなもので、

見ているだけで、わくわくします。型にはまらない、柔軟な色彩や線は分かりやすくやさしく伝わる作品となっていて、子どもたちだけでなく大人も魅了してやみません。絵本も多く発売されていますので、ぜひ一度ご覧になってみてください。

また、荒井良二の活動は絵本だけに留まらず、小説や教科書の装画、舞台美術、オブジェ製作など、さまざまな活動を行っています。例えばオブジェでは、大分県別府市のアートNPO「BEPPEU PROJECT」による街角アート『たいようをすいこむモン』と『マッテルモン』があります。『たいようをすいこむモン』は、「生命を感じる太陽を連想し、誰にでも平等な太陽を吸い込む窓をイメージしている」とのことです（大分市観光協会ホームページより）。

荒井良二はライブペイントやワークショップなどにも積極的に取り組んでいます。今回の展示期間中には、当館でも荒井良二を招聘してイベントを開催します。作品が少しずつ出来上がる様子を見たり、参加したりすることで、改めて荒井良二の魅力を感じていただけるイベント

になる予定です。

詳細については、決まり次第、ホームページにてお知らせいたします。さまざまな色合いで描かれた「スキマの国の美術館」。世界と世界のスキマにあるという「スキマの国」とは一体どんな国なのか。今回の展示を見ることで、荒井良二の魅力をぜひ

体感してみてください。

また、7月4日から8月30日まで三菱地所アルティウム（福岡市天神）でも、荒井良二の企画展が開催されます。県内2カ所で開催が行われるというまたとないチャンス。ぜひ、この夏は荒井良二の世界を思い切り堪能してみてください。



高崎山おさる館前芝生広場『たいようをすいこむモン』
一般社団法人 大分市観光協会ホームページより



『セルフポートレート』 ©Ryoji Arai

Information

荒井良二スキマの国の美術館

【開催期間】7月18日(土)～8月31日(月)

【開館時間】午前11時～午後8時

(入館は午後7時30分まで)

【休館日】無休

【入館料】

一般600円 中・高生300円 小学生150円

【常設展とのセット券】

一般800円 中・高生400円 小学生200円

※特別展のため子ども文化パスポート対象外。

【お問合せ】北九州市漫画ミュージアム

093(512)5077

美術 hiroba

美術館へ行こう！

北九州市立美術館 学芸員
清田幸枝 Yuki Kiyota

Information

日本版創刊20周年記念
ナショナル ジオグラフィック展—写真で伝える地球の素顔—
【会場】北九州市立美術館 分館(リバーウォーク北九州5F)
【会期】7月18日(土)~8月30日(日) ※会期中無休
【開館時間】午前10時~午後6時
(入館は午後5時30分まで)
【観覧料】一般1000(800)円 高大生600(400)円
小中生400(300)円
※こども文化パスポート適用あり。
※()内は前売りおよび20名以上の団体料金。
なお、障害者手帳を提示の方は無料。
【お問合せ】093(562)3215

北九州市立美術館 分館 展覧会 日本版創刊20周年記念 ナショナル ジオグラフィック展 —写真で伝える地球の素顔—

このたび北九州市立美術館分館において、『ナショナル ジオグラフィック 日本版』創刊20周年を記念し、「ナショナル ジオグラフィック展—写真で伝える地球の素顔—」を開催いたします。

ナショナル ジオグラフィック協会は、アメリカのワシントンD.C.に本部を置く、世界有数の非営利の科学・教育団体です。1888年に「地理学の知識の向上と普及」を目的に協会を設立して以来、1万件以上の調査研究、教育、探検、環境保護プロジェクトを支援してきました。

—写真で伝える地球の素顔—

協会設立の年に刊行された公式雑誌『ナショナル ジオグラフィック』は、大自然の驚異から生き物たちの不思議、歴史的発見、科学の成果など、幅広い記事を世界有数の写真家たちの傑作写真とともに掲載し、多くの人に驚きと感動を与えています。1995年に『ナショナル ジオグラフィック 日本版』が初めての外国語版として創刊されて以降、現在では世界180カ国、39の言語に翻訳され、約850万人の読者に親しまれる世界屈指の雑誌となりました。本展覧会では、ナショナルジ



図1 スティーブ・マッカーリー《アフガン難民の少女》1984年



図2 ティム・レイマン《オオフウチョウ》2010年

オグラフィック協会が1世紀以上にわたって収集してきた1100万点にも及ぶ膨大な写真コレクションの中から約2000点を厳選し、「冒険・探検の記録」「野生の世界」「自然科学」「人類と文化」の4つのテーマから紹介します。インカ帝国マチュピチュ遺跡の発見や、大西洋の海底深くに沈む豪華客船「タイタニック号」の発見、ナショナル ジオグラフィック誌史上最も反響が大きかった1枚《アフガン難民の少女》(図1)。あらゆる場所で撮影された数々の写真は、自然や生物、文化など私たちがまだ知らない世界を伝え、時として見る人の心を動かす1枚が記録されています。また特集として、生物学者でもある写真家のティム・レイマン(図2)をクローズアップし

て紹介します。ボルネオ島の熱帯雨林を中心に世界の森や野生動物たちを撮影し、ナショナル ジオグラフィック誌に多数の特集記事を掲載してきたティム・レイマン。中でも、「極楽鳥」と呼ばれるフウチョウ科の鳥を追い続け、史上初めて全種の撮影に成功した写真家です。鮮やかで美しい極彩色の羽をもつ極楽鳥の貴重な写真をご覧いただけます。

その他にも、ナショナル ジオグラフィック誌の表紙を飾った数少ない日本人写真家の岩合光昭や野町和嘉の写真を特別展示します。世界で活躍する最高峰の写真家たちが捉えた、私たちが住む「地球」のありのままの姿を、美しい写真と映像とともにどうぞお楽しみください。

Event

関連イベントの情報は、特設ホームページをご覧ください。
【展覧会特設ホームページ】<http://nngkitakyu.jp/>



図3 ウェス・C・スカイルズ《バハマの水中洞窟》2009年

National Geographic Creative



ビアトリクス・ポター
(1913年 ニア・ソーリー村、ヒルトップ農場にて)
©Courtesy of National Trust

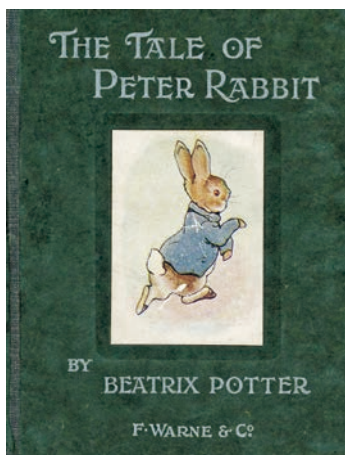

Beatrix.potter.The Tale of Peter Rabbit.
England.F.WARNE & Co.1902
(大東文化大学所蔵)



ラディッシュを食べるピーター

BEATRIX POTTER™ © Enchanted Worlds & Co., Ltd. Enchanted Worlds & Co. is the owner of all rights, copyrights and trademarks in the Beatrix Potter character names and illustrations. Licensed by Sony Creative Products Inc.

文芸 hiroba

ようこそ文学館へ

北九州市立文学館 学芸員
稲田大貴 Daiki Inada

北九州市立文学館 第20回特別企画展 『ピーターラビットのおはなし』 —ビアトリクス・ポターの世界—

ブルーのジャケットがトレードマークのいたずらうさぎ、ピーターラビット。第一作『ピーターラビットのおはなし』に始まるシリーズは世界中で愛され、累計で2億5000万部以上を売り上げました。

特に『ピーターラビットのおはなし』は日本でも、定本とされている福音館書店版が1300万部以上、発行されています。この夏、文学館ではみんなに愛されているピーターラビットの展覧会を開催いたします。まずは『ピーターラビットのおはなし』のあらすじをお話ししましょう。

お母さんうさぎと4匹の子どもたち。お母さんが買い物に出かけることになり、「子どもたちは森で黒いちごを摘んで遊んでいなさい」と言われます。3匹の姉妹は言いつけを守りますが、いたずらっ子のピーターはそうはいきません。マクレガーさんの農場に忍び込み、植えてある野菜をもぐもぐ。だけどもマクレガーさんに見つかってしまい、追いかけてられます。何とか逃げ切りますが、そのさなか、仕立てたばかりのブルーのジャケットと靴を落としてしまいました。ほうほうの体で家に帰ったピーターはおなかを壊してしまい、みんなと夕食を食べることができませんでした。そして落としたジャケットと靴は、マクレガーさんの農場の新しいか

かしに着せられてしまいました。この『ピーターラビットのおはなし』はイギリスで生まれました。作者のビアトリクス・ポターは、1893年9月4日、家庭教師であったアニーの息子、ノエルのために絵手紙をしたためました。そこに描かれた1匹のうさぎが、ピーターラビットの原型になりました(この9月4日がピーターラビットの誕生日。この時にご来場いただいた方には何かいいことがあるかも)。後にポターはそれを絵本にして自費出版し、イギリスの出版社フレデリック・ウォーン社に送ったことで、1902年、商業出版されることになりました。このときポターは36歳でした。ポターは生き物を、そして自然をとて愛した人でした。幼いころは他の子どもと遊ぶ機会もなく、小動物をスケッチすることが楽しみだったと言います。また、避暑でスコットランドの

別荘に遊んだ際にも、ペットを連れて楽しみました。このようなポターの動物への深い愛情が、愛くるしくも緻密なピーターラビットを生み出したのでしよう。日本でピーターラビットとい

えば、石井桃子による翻訳(福音館書店刊行)が有名ですが、最も早く書籍で発行されたのは光文社から刊行された光吉夏弥訳『世界新名作童話 ピーターラビットのぼうけん』でした。しかし近年の調査で、1906年の「日本農業雑誌」に、一部改変を行い翻訳された松川二郎訳「お伽小説 悪戯な小鬼」が掲載されていたことが確認されました。本展ではこの翻訳も展示予定です。

そのほか、絵手紙のレプリカや、初版本、アメリカのドール作家、R・ジョン・ライトが手がけた人形などを展示いたします。この夏、ピーターラビットに会いに文学館へお越しください。

Information

『ピーターラビットのおはなし』
—ビアトリクス・ポターの世界—

【開催期間】7月18日(土)~9月6日(日)

【開館時間】午前9時30分~午後6時
(最終入館は午後5時30分まで)

【観覧料】大人500円 中高生200円
小学生100円

※子ども文化パスポート適用あり。

【お問合せ】

北九州市立文学館
093(571)1505



2015
5.23 王 18:30 **24** 日 13:30
 開演はいつでも30分前
 北九州芸術劇場 中劇場 リバーオーケストラ九州6F
 ●特別出演 美濃「幸の会」
 ●特別協力 彦山通り保存会
 全自由席 一般 ¥3,000 (当日 ¥3,500) 学生 ¥2,000 (当日 ¥2,500) 4歳以下 ¥1,000 (当日 ¥1,500)
 企画・制作 劇団青春座
 演出 橋本和子
 脚・監修 井生定巳
 音楽 藤原良太
 美術 藤原良太
 照明 藤原良太
 音響 藤原良太
 衣装 藤原良太
 小道具 藤原良太
 宣伝 藤原良太
 協力 北九州芸術劇場 中劇場

劇団青春座『久女の恋』チラシ

演劇の街は、いま

hiroba

大塚恵美子演劇事務所 代表
 おおつか えみこ Emiko Otsuka

演劇の春。

演劇に適したシーズンなどというものは存在しないが、地元劇団にとって、公演をやりやすい時期」というものは存在するようだ。毎年5月から6月にかけて「春の演劇シーズン」と呼んでもよさそうな時期がある。今回はその時期に行われた公演について、いくつか紹介させていきたい。

まずは、「劇団青春座」だ。北九州芸術劇場中劇場で行われた第224回公演は『久女の恋』（作・橋本和子／演出・井生定巳／5月23日・24日）。北九州ゆかりの女流俳人、杉田久女の生涯を描いた作品だ。

「劇団青春座」は、今年で創

立70周年を迎えるという。演劇に関わったことがある方はお分かりかとは思いますが、一つの作品を舞台に乗せるまでには、とてつもないエネルギーが必要だ。

地元の劇団は、メンバーが昼間に別の仕事を持っている場合が多いのだが、そういった劇団に聞いてみたところ、練習期間は概ね3カ月、というところが多かった。1回の稽古時間が2時間から3時間として、多くても270時間程度か。その限られた時間内に、価値観の違う人間同士が、時には対立し、時には駆け引きをしながらイメージを共有し、作品は創られていく。

「青春座」の70年を思うと、そういうエネルギーを持続させるための努力と工夫を想像して、自分も背筋を伸ばさねば、という気持ちになる。

5月には、もう一つ注目すべき出来事があった。昨年12月から改装作業に入っていた「枝光本町商店街アイアンシアター」がリニューアルオープンしたのだ。舞台、照明設備などの充実によって、より使いやすい魅力的なスペースとなった。これを記念して、5月22日に、記者発表とレセプションパーティーが行われた。

そして、6月には、その新しい劇場施設を使って、2劇団が公演を行った。「演劇作業室紅



宮村耳々×森岡光二人芝居『おとこのこと』チラシ

生姜」の『語り劇 菩提樹の蔭』（原作・中勘助／脚色・構成・山口恭子／6月5日・6日）と、「ブルーエゴナク」の「POP 三三」（作・演出・穴迫信一／6月12日・14日）だ。

「紅生姜」は第20回公演。『語り』に加えて、スリットドラムやカリンパでの音楽演奏で、中勘助の世界を丁寧かつ繊細に立体化した作品。

「ブルーエゴナク」の方は第8回公演。そろそろ「中堅」の風格も漂う。「脚本はそのままに、俳優がテンションを跳ね上げて上演」するハイテンション公演の回を設けるなど、観客の心をくすぐるのがうまい。目が離せない劇団だ。

アイアンシアターの施設充実により、地元劇団の利用も今後ますます増えていくのではないかとと思うが、カフェも、劇団の公演場所として定着しつつあ

る感がある。

6月には小倉北区馬借のカフェ「cream」で宮村耳々（ジジ）と森岡光（ピッピ）が、二人芝居『おとこのこと』（脚本・藤本瑞樹（二番目の庭）・宮村耳々、演出・宮村耳々・森岡光／6月13日・14日）を上演。また、小倉北区大門のカフェ「engai」で劇団「空中列車」が「摩訶不思議 weak end」（6月20日・21日）を上演した。

どちらも、音楽や映像などさまざまなイベント経験があり、作品上演にあたって、創り手と一緒にあって、積極的に楽しんでくれる姿勢を持ったカフェだ。カフェ公演は、「お手軽」に思えるが、実は創り手のセンスが最も問われる空間ではないかとも思う。原作者の腕試しができる空間が街にたくさんあるのは、とても喜ばしいことではないだろうか。

2015 北九州国際音楽祭

28th KITAKYUSHU INTERNATIONAL MUSIC FESTIVAL

開催期間 10月17日(土)～11月21日(土)
会場 北九州市立響ホール、アルモニー
サンク北九州ソレイユホール、
西日本工業倶楽部
チケット発売 7月1日(水)午前10時から



ベルリン・ドイツ交響楽団 ©Frank Eidel

2015北九州国際音楽祭は10月17日から11月21日まで、「未来へのががやきく交歓と創造」をキャッチコピーに、北九州市立響ホールなどで行われます。
今秋も国内外で輝くトップ・アーティストや北九州市に縁のあるアーティストが出演する多彩なコンサートが開催されます。

そのうち、いくつかピックアップして紹介します。

オープニングコンサート
マイスター・アールト×ライジングスターオーケストラ
(10月17日(土) 午後3時開演)

北九州市立響ホール

昨年見事な演奏で聴衆を沸かせた本オーケストラは、北九州市出身の篠崎史紀を中心に、国内主要オーケストラのコンサートマスターや首席奏者などからなるマイスター・アールト組と、有望な若手演奏家・ライジングスター組の計44名からなる、音楽祭でしか聴くことのできない特別なオーケストラです。

今回はオーデションで選ばれたライジングスターの新たなメンバーを加えて、メンデルスゾーンの交響曲第4番『イタリア』などを演奏。指揮者なしの演奏はステージから目が離せません。

トゥガン・ソヒエフ指揮
ベルリン・ドイツ交響楽団
ユリアンナ・アヴデーエワ
アノ

(10月31日(土) 午後6時開演)
北九州ソレイユホール

トゥガン・ソヒエフは、ポリシヨイ劇場音楽監督とトゥールーズ・キャピトル国立管弦楽団芸術監督を兼任し、ウィーン・

フィルやベルリン・フィルなど世界中の名門オーケストラに客演を続け、同世代の指揮者の中でも屈指の存在感を示している、音楽ファン注目の指揮者です。彼が12年から音楽監督を務める、ドイツを代表する名門オーケストラ「ベルリン・ドイツ交響楽団」とのベートーヴェン交響曲第3番『英雄』は必聴です。また、ソリストに、10年シヨパンコンクールの優勝者で、アルゲリッチ以来45年ぶりの女性優勝者として脚光を浴びるピアニスト、ユリアンナ・アヴデーエワを迎え、ベートーヴェンのピアノ協奏曲第3番を披露。二人の素晴らしい才能を見ることができ、貴重な機会です。

ここで紹介した2公演のほかにも、美しい詩とメロディの歌が味わえるサロン・コンサートや、日本を代表するジャズピアニストの一人・小曾根真、ウィーンフィルの名コンサートマスター、ライナー・キュッヒル「ヴァイオリン」、などが続々と登場。

また、昨年大好評だった、鑑賞も体験もできる「まるっとEnjoy! 響ホールで夏休み《音楽のひみつ》」を8月15日(土)に無料で開催(要事前申込)するほか、レクチャーやアーティストトークなど、皆さんに楽しんでいただける幅広いラ

インナップとなっています。どうぞご期待ください。

チケット発売はいよいよ7月1日(水)午前10時から。電話のほか、ホームページからも指定席の座席を選んで購入できます。

お申込み、お問合せは、北九州国際音楽祭実行委員会事務局(左記) へどうぞ。



篠崎史紀
©Koichi Miura

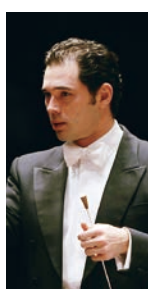

トゥガン・ソヒエフ
©Patrice Nin

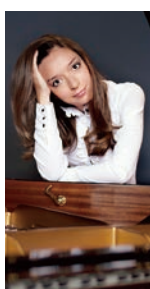

ユリアンナ・アヴデーエワ
©Harald Hoffmann

Information

【チケット料金】

マイスター・アールト×ライジングスター オーケストラ
S席 5000円 A席 3000円 U-25(A席)2000円
ベルリン・ドイツ交響楽団
SS席 10000円 S席 9000円 A席 7000円
B席 5000円 U-25(B席)2000円
※全席指定 ※当日500円増
※U-25 学生問わず25歳以下、要証明

【お問合せ】

北九州国際音楽祭実行委員会事務局
093(663)6567 (午前9時～午後5時/土日祝休)
<http://www.kimfes.com>
(ホームページからチケット購入できます)

かるかる CulCul

Culture&Cultivate

2015
July

7

Vol.27

「じじよ、じじよ、じじよ。」

特集

2015北九州国際音楽祭

演劇 | 演劇の街は、いま

文芸 | ようこそ文学館へ

美術 | 美術館へ行こう!

漫画 | 漫画と北九州

埋蔵文化財 | 遺跡からのメッセージ

音楽 | いろはにぴあの

Culture&Cultivateかるかるは文化を意味する英語Cultureと芸術に親しむことを意味するCultivateの造語です。
題字に使用しているロゴは北九州生まれの欧文フォントCCArtSans(CCAアートサンズ)を使用しています。