

# かるかる

2016年 **9** 月 vol.252

## 北九州国際漫画祭2016

2016.9.17. Sat. ~ 10.23. Sun.

北九州市漫画ミュージアム 企画展示室

開館時間 11:00 ~ 19:00 毎週火曜休館

観覧無料

### Exhibition

韓国デジタルコミック展

バラック+ヴィヴェス+サンラヴィル  
「ラストマン」複製原画展

誕生！「北九州国際漫画大賞」

### Event

9/17(土) ~ 19(月祝)  
マシーネンクリーガー  
第3回北Q州展示会

※写真は第1回・第2回の展示作品です



9/25(日)  
オリジナル同人誌即売会「コミティア」  
見本誌読書会

10/10(月祝) アメーバブログの人気者“北欧女子オーサ”  
ガイマン賞トークライブ  
オーサ・イエークストロム × 原正人 [ 翻訳家 ]

10/20(木)  
BD作家トークライブ  
バラック+ヴィヴェス+サンラヴィル



©Asa Ekstrom / クリーク・アンド・リバー社刊

ガイマン賞 2015 第1位記念特別展示  
オーサ・イエークストロム  
「さよならセプテンバー」  
複製原画展



北九州市小倉北区浅野2-14-5 あるあるCity 5階  
お問合せ: 093-512-5077 [11:00 ~ 19:00 / 火曜休]



www.ktqmm.jp  
展示・イベントの詳細は  
ホームページにて

会場	イベント	期間	開演	入場料	問合せ先
大ホール	第51回 年長者の祭典	2(金)	13:00	無料 ※要事前申込(申込終了)	保健福祉局長寿社会対策課 093(582)2407
	第61回 北九州定期演奏会	4(日)	15:00 14:00開場	一般 ¥3700 学生(小~大学生) ¥1100 ※対象:小学生以上	公益財団法人九州交響楽団 092(822)8855
	小林幸子コンサート	8(木)	14:00 17:30	SS ¥8640 S ¥7560 ※対象:3歳以上	(株)夢グループ 0570(064)724
	サンドウィッチマンライブツアー2016	11(日)	15:00	一般 ¥5000 ※対象:6歳以上 ※当日¥500増	ピクニックチケットセンター 050(3539)8330
	「日伊国交150周年」記念 祝祭コンサート	17(土)	15:00	一般 ¥5000 学生(小~大学生) ¥2000 ※対象:小学生以上	NPO法人 北九州シティオペラ 080(1765)3478
	霞の命 黒田呆子 mall 十六夜(いざよい)公演 小倉北区民文化祭参加	19(月)祝	14:00	大人 ¥3000 子ども(3歳~小学生) ¥1000 ※3歳未満でも席を取る場合は入場券必要 ※当日各¥500増	黒田ダンスカンパニー/黒田バレエスクール 093(571)6718
	もののふシリーズ 「暎(つむ)るおおかみ黒き鴨」	22(木)祝	12:30 17:30	一般 ¥8900 ※対象:3歳以上	キョードー西日本 092(714)0159
	北九州歌謡フェスタ	25(日)	10:15	無料	為末歌謡教室 093(583)1991
中劇場	北九州ミュージックプロムナード2016 スペシャルライブ 小松亮太バンドネオンコンサート	10(土)	18:30	一般 ¥4000 ※当日¥500増	北九州ミュージックプロムナード2016実行委員会 093(871)8882
	田村勝哉 傘寿記念コンサート	11(日)	18:30	一般 ¥3500 ※当日¥500増	田村勝哉 093(651)5989
	北九州市民劇場9月例会 劇団民藝「バウンティフルへの旅」	25(日)	14:30	会費 ※対象:小学生以上 ※市民劇場会員でない方はお問合せください	北九州市民劇場 093(541)0075
		26(月)	13:30		
		27(火)	18:30		
		28(水)	13:30		
		29(木)	12:00		
30(金)		18:30			
10/1(土)~2(日)	13:30				
小劇場	Musical 商店街へ行こう!!	2(金)	19:00	一般 ¥3000 ※対象:小学生以上	九州アクターズクラブ 090(1873)6808【石丸】
		3(土)	13:00 17:00		
	ゆめの音 ピアノ発表会	4(日)	13:00	無料	ゆめの音 093(952)5400
	親子で笑おう! 劇団さんぽ北九州公演 「かあちゃん取扱説明書」	11(日)	14:00 13:40開場	親子(大人1枚+子ども1枚) ¥3000 大人(高校生以上) ¥2500 子ども(4歳以上) ¥1000 ※3歳以下無料	劇団さんぽ 092(692)1123
	ダンスダイブウィーク レインボードロップス「探せ宝を、虹のふもとに!」 障害のある人も無い人も一緒にダンスを! 自由で個性豊かなダンスをおとどけ 	18(日)	15:00	一般 ¥1000 割引 ¥700 ※対象:3歳以上 ※割引は障害のある方、同伴される介護者1名まで、高校生以下、要証明書提示	北九州芸術劇場 093(562)2655
	ダンスダイブウィーク「ショーケース」 出演:中村蓉、鈴木ユキオ・安次嶺菜緒、近藤良平(コンドルズ)・清水ゆり	21(水)	19:00	一般 ¥3500 ユース(24歳以下) ¥2000 高校生(的)チケット ¥1000 ※対象:小学生以上	
	第112回 音楽の広場PAMコンサート	22(木)祝	14:00		
第112回 音楽の広場PAMコンサート	24(土)	14:00	一般 ¥1000	音楽の広場PAM 090(9605)3881【岩崎】	
杉岡寿子ピアノ教室 発表会	25(日)	14:00	無料	杉岡寿子 090(7236)1922	

■北九州芸術劇場修繕工事のお知らせ

北九州芸術劇場は平成28年度中に中劇場修繕工事を計画しております。(予定工事期間:平成29年2月1日から平成29年3月12日) <北九州芸術劇場 施設利用係 TEL 093(562)8436>

小倉北 北九州芸術劇場  
市民ギャラリー 

〒小倉北区室町1-1-11リバーウォーク北九州5F ☎093(562)2520  
 観10:00~19:00※催し初日は準備が終わり次第開場、最終日は17:00まで  
 西小倉駅 徒歩10分 西小倉駅 徒歩3分 団年末年始

イベント	期間(時間は上記)	入場料	問合せ先
第5回 日韓交流展(玄海の窓) 絵画	7(水)~13(火)	無料	玄海の窓 090(3985)1471
挑戦~殻を破れ 5人のクリエイター~ 書道・工芸品・手芸	14(水)~20(火)	無料	FIVE CREATERS 070(5277)1738
第67回(平成28年度)小倉北区民美術展会員・会友展 絵画・書道・写真・彫刻・その他	22(木)祝~27(火)	無料	小倉北区役所コミュニティ支援課 093(582)3322
シャドーボックス作品展 その他	9/28(水)~10/4(火)	無料	3DアートシャドーボックスFukuoka 090(7296)0637

八幡東 北九州市立響ホール

所 八幡東区平野1-1-1 画 093(662)4010 泉 「八幡駅」徒歩15分 泉 「八幡駅入口第一」徒歩10分  
 泉 「国際村交流センター」徒歩3分 困年未年始、隔月1回(不定休) 画 240台(有料)

イベント	期 間	開 演	入 場 料	問合せ先
ワンコインコンサートシリーズvol.6 中鉢 聡[テノール] ～テノール、優雅にドラマティックに～ プッチーニ:「誰も寝てはならぬ」(歌劇「トゥーランドット」より) ほか	2(金)	11:45	一般 ¥500 ※対象:小学生以上 ※全席指定	(公財)北九州市芸術文化振興財団 音楽事業課 093(663)6661
CONCERT 響 2016 vol.27 「あなたにとっての愛」 ビゼー:カルメンファンタジー(2台ピアノ)、小林秀雄:落葉松 ほか	3(土)	15:30	一般 ¥2000 学生(小～大学生) ¥1000 ※当日各 ¥500増 ※全席自由	北九州音楽協会 080(5286)0512【中】
田中彩子 ソプラノ・リサイタル 華麗なるコロラトゥーラとウィーンの調べ ヨハン・シュトラウスⅡ:春の声/ウィーンの森の物語 ほか	4(日)	14:00	全席 ¥5000 一般 ¥4000 ※対象:小学生以上 ※全席指定	KBCチケットセンター 092(720)8717
第2回 ヤマハジュニアピアノコンクール 小倉店大会	10(土)	お問合せ ください	無 料 ※全席自由	隣ヤマハミュージックリテイリング小倉店 093(531)4342【甲斐】
ヤマハミュージック 小倉店 ピアノ・エレクトーン発表会	11(日)	10:00 13:00 15:30	無 料 ※全席自由	
第70回 全日本学生音楽コンクール 北九州大会予選	17(土)～ 19(月)祝 24(土)～ 25(日)	お問合せ ください	一般 ¥1500 ※対象:小学生以上 ※全席自由	毎日新聞社西部本社事業部 093(511)1119【福田】
2016響シリーズ第3弾 石坂団十郎 チェロ・リサイタル ～絶えることのない音楽の感情～ ブラームス:チェロ・ソナタ第1番ホ短調 op.38 ほか	22(木)祝	15:00	一般 ¥3500 U-25 ¥2000 (学生問わず25歳以下、要証明) ※対象:小学生以上 ※全席指定	(公財)北九州市芸術文化振興財団 音楽事業課 093(663)6661
ワンコインコンサートシリーズvol.7 金子 三勇士[ピアノ] ～音の語感の心地よさ、2つの祖国を結ぶピアニスト～ ベートーヴェン:ピアノ・ソナタ第14番 嬰ハ短調 作品27-2「月光」 ほか	29(木)	11:45	一般 ¥500 ※対象:小学生以上 ※全席指定	

門司 関門海峡ミュージアム(海峡ドラマシップ) etc.

所 門司区西海岸1-3-3 画 093(331)6700 画 9:00～17:00  
 泉 「門司港駅」徒歩5分 困年5回

会場	イベント	期 間	開 演	入 場 料	問合せ先
エントランス前	バナナのたたき売り	4(日)	13:00 15:00	無 料	門司港レトロ 総合インフォメーション 093(321)4151

門司 旧門司税関

所 門司区東港町1-24 画 093(321)4151 画 9:00～17:00  
 泉 「門司港駅」徒歩3分 困なし

会場	イベント	期 間(時間は上記)	入 場 料	問合せ先
1・2階	熊本地震支援チャリティー特別企画「八代亜紀アートの世界展」	10(土)～25(日)	大人 ¥500 小人 ¥200	門司港レトロ 総合インフォメーション 093(321)4151
	「門司区文化祭書道展」	9/29(木)～10/3(月)	無 料 ※29日は13:00から、10/3日は16:00まで	

門司 門司港レトロ展望室

所 門司区東港町1-32 画 093(321)4151 画 10:00～22:00(カフェは20:30まで) 入館は閉館30分前まで  
 泉 「門司港駅」徒歩5分 困年4回

イベント	期 間	開 演	入 場 料	問合せ先
天空ジャズ 出演:近藤タケユキ	3(土)	18:30	門司港レトロ展望室入館料金必要 大人 ¥300 小人 ¥150	門司港レトロ 総合インフォメーション 093(321)4151
		19:30		
門司港レトロミュージックフェスティバル2016 出演:近藤タケユキバンド	17(土)	18:30	門司港レトロ展望室入館料金必要 大人 ¥300 小人 ¥150	

門司 門司市民会館

所 門司区老松町3-2 画 093(321)2907 画 9:00～22:00  
 泉 「門司港駅」徒歩13分 泉 「関門トンネル車道口」徒歩2分 泉 「レトロ東本町1丁目」徒歩3分 困年未年始

会場	イベント	期 間	開 演	入 場 料	問合せ先
大ホール	畑中歌謡教室 発表会	4(日)	9:30	無 料	畑中歌謡教室 090(1970)4659
	直江歌謡教室 第2回 歌のつどい交流発表会	25(日)	9:30	無 料	直江歌謡教室 093(341)3103

門司 旧大連航路上屋

所 門司区西海岸1-3-5 画 093(322)5020 画 9:00～17:00  
 泉 「門司港駅」徒歩5分 困年4回

会場	イベント	期 間	時 間	入 場 料	問合せ先
1階	中村上コレクション映画資料展 約8000点の中から松永室長が選んだ約150点を展示。	9/2(金)～10/30(日)		無 料	松永文庫 093(331)8013
	門司港レトロミュージックフェスティバル2016 出演:18日/トレジャーボックス、フリーパーズ 19日祝/前田幸美ピアノトリオ	18(日)	13:00～ 16:00	無 料	門司港レトロ 総合インフォメーション 093(321)4151
	19(月)祝	14:00～ 16:00			

**小倉北** アルモニーサンク 北九州ソレイユホール (旧九州厚生年金会館)  

〒小倉北区大手町12-3 ☎093(592)5405 随公演によって異なります  
 小倉駅 徒歩30分 西小倉駅 徒歩15分 ソレイユホール・ムーブ前 徒歩1分  
 休年末年始、毎月1回(不定休) 80台(有料)

会場	イベント	期間	開演	入場料	問合せ先
大ホール	北九州市民文化大学 文化講演会 講師:脳科学者 茂木 健一郎氏	10(土)	13:30	関係者(随時募集)	北九州市民文化大学 093(522)5008
	日伊国交150周年 祝祭記念オペラ公演 喜劇と悲劇を一夜で堪能できる至福のひとつ	22(木)祝	15:00	プレミアム指定席 ¥15000 S席 ¥12000 A席 ¥10000 B席 ¥8000 学生 ¥3000 ※対象:小学生以上	北九州ソレイユホール 093(592)5405
	爆笑夢の落語会 柱文珍・林家木久扇・林家三平	30(金)	13:00	S席 ¥6000	ソード株 0956(22)2036

**小倉北** 北九州国際会議場 

〒小倉北区浅野3-9-30 ☎093(541)5931 随9:00~22:00(変動あり)  
 小倉駅 徒歩10分 休年末年始

会場	イベント	期間	開演	入場料	問合せ先
大会場	第24回北九州将棋フェスティバル	18(日)	9:30	無料	北九州将棋フェスティバル実行委員会 093(511)6800

**小倉北** 北九州市漫画ミュージアム  

〒小倉北区浅野2-14-5(あるあるCity5F・6F) ☎093(512)5077 随11:00~19:00(入館は閉館の30分前まで)  
 小倉駅 徒歩2分 休火曜日(祝日の場合は翌日休館)、年末年始

会場	イベント	期間	時間	入場料	問合せ先
企画展示室	デビュー30周年記念 さくらももこの世界展 「ちびまる子ちゃん」の作者「さくらももこ」のデビュー30周年を記念する展覧会。 	7/16(土)~9/4(日)		一般 ¥800 中高生 ¥400 [常設展セット券] 一般 ¥1000 中高生 ¥500 ※小学生以下無料	北九州市漫画ミュージアム 093(512)5077
	北九州国際漫画祭2016 韓国、フランス、スウェーデンの作家を中心とする国際交流展。	9/17(土)~10/23(日)		無料	
	マシーネンクリーガー 第3回北Q州展示会 北九州出身の造形作家・横山宏の世界に地元モデラーたちが挑戦。	17(土)~19(月)祝		無料	
	オリジナル同人誌即売会「コミティア」見本誌読書会 全国のアマチュア漫画家のオリジナル作品を手にとって読めます。	25(日)		無料	
ミニギャラリー	北九州漫画家列伝「リリー・フランキー」/「西餅」(にしもち) 紹介展示 北九州市ゆかりの漫画家を紹介。 	7/23(土)~9/23(金)		無料 常設展入場料が必要	
	あしたのギャラリーvol.21「マンガで元気を！熊本の今とこれから」 熊本で、マンガによる被災者支援に取り組む団体の活動をパネルで紹介。 	8/6(土)~9/9(金)		無料 常設展入場料が必要	
	海峽マンガ合戦~中国支部 庄司二号~ 日本漫画家協会九州支部と中国支部に所属する作家のミニ個展シリーズ。 	8/20(土)~10/21(金)		無料 常設展入場料が必要	
イベントコーナー	あしたのギャラリーvol.22「アズ展~生き物編」 地元のマンガ同人グループ「アズ漫画研究会」による競作テーマ展。 	9/10(土)~11/11(金)		無料 常設展入場料が必要	
	漫画スクール テーマ①カラーイラストの描き方(かっこいい塗り方) ②漫画のテクニック(効果線や擬音・ケアミなど) プロ漫画家が使う道具を使ってみよう！ 	①4(日)	13:00~16:00	無料 常設展入場料が必要 ※対象:小学3年生以上 ※要事前申込(定員先着20名)	
	漫画体験 漫画の模写や塗り絵、ペンの使い方など、初心者でも参加できます。 	11(日)	13:30~16:30	無料 常設展入場料が必要 ※当日各定員先着20名、途中からの参加可能	

**小倉北** 北九州市立小倉城庭園   

〒小倉北区内1-2 ☎093(582)2747 随9:00~18:00(4月~10月)入館は閉館の30分前まで  
 小倉駅 徒歩15分、「西小倉駅」徒歩10分 休なし

会場	イベント	期間	開演	入場料	問合せ先
企画展示室	小倉城自焼150年 小笠原家と開善寺 豊長戦争の際、小笠原氏の陣となった開善寺の歴史と文物を紹介。 	開催中~4(日)		一般 ¥300 中高生 ¥150 小学生 ¥100	北九州市立小倉城庭園 093(582)2747
	第42回小倉城扇子・短冊書道展 舞扇や短冊にしたための書約300点を展示します。 	7(水)~11(日)		一般 ¥300 中高生 ¥150 小学生 ¥100	
	姦子庵コレクション 京絵師参上！幕末絵画サロンのたのしみ 四条円山派の人々の交流を示す寄せ書きを中心に展示します。 	9/17(土)~11/23(水)祝		一般 ¥300 中高生 ¥150 小学生 ¥100	
秋のJAZZナイト ライトアップした庭園を眺めながらジャズを鑑賞します。	10(土)	18:00	¥1500 (呈茶付・入館料込)		
書院棟	開館18周年記念市民茶会 小倉城庭園の開館18周年を記念した秋のお茶会です。	25(日)	9:00	一般 ¥1500 小中学生 ¥700 (薄茶二席・入館料込)	

**小倉北** 北九州市立子ども文化会館 (併設到津市民センター) 

〒小倉北区下道津4-3-2 ☎093(592)4152 随9:00~17:00  
 小倉北特別支援学校 徒歩1分、下道津 徒歩5分 休月曜日(祝日の場合は翌日休館)、年末年始 20台

会場	イベント	期間	開演	入場料	問合せ先
図書室	ビデオあーむ 子ども向けアニメの上映「キョロちゃんの地震用心・火の用心」「おばけ長屋」「エジソン物語」	11(日)	14:00 15:00	無料	北九州市立子ども文化会館 093(592)4152

**小倉北 北九州市立視聴覚センター** 所小倉北区城内4-1 画093(561)3131 画9:30~18:00  
 画「西小倉駅」徒歩10分 画「勝山公園」徒歩1分、「北九州市役所」徒歩5分 画月曜日(祝日の場合は翌日休館)、年末年始

会場	イベント	期間	開演	入場料	問合せ先
スタジオ	クラシック・レコードコンサート ラフマニノフ作曲 ピアノ協奏曲 第2番 他	18(日)	14:00	無料 (先着50名)	北九州市立視聴覚センター 093(561)3131
	週末映画会 邦画「父と暮せば」(2004年) 出演:宮沢りえ 他	24(土)	14:00	無料 (先着50名)	

**小倉北 北九州市立美術館分館** 所小倉北区室町1-1-1リバーウォーク北九州5F 画093(562)3215 画10:00~18:00(入館は閉館30分前まで)  
 画「西小倉駅」徒歩5分、「小倉駅」徒歩10分 画「室町・リバーウォーク前」徒歩1分 画会期中無休 画有料

会場	イベント	期間(時間は上記)	入場料	問合せ先
	日本語版刊行 15周年記念 リサとガスパール展 世界中から愛される絵本「リサとガスパール」シリーズ。絵本世界の魅力にせまる。	8/6(土)~9/25(日)	一般 ¥1000 高大生 ¥700 小中生 ¥500 ※前売及び20名以上の団体料金 一般¥800 高大生¥500 小中生¥400	北九州市立美術館分館 093(562)3215

**小倉北 北九州市立文学館** 所小倉北区城内4-1 画093(571)1505 画9:30~18:00(入館は閉館の30分前まで)  
 画「小倉駅」徒歩15分、「西小倉駅」徒歩10分 画「北九州市役所前」徒歩2分 画月曜日(祝日の場合は翌日休館)、年末年始

会場	イベント	期間	時間	入場料	問合せ先
	「宮西達也ワンダーランド展 ヘンテコリンな絵本の仲間たち」 絵本作家宮西達也さんの作品世界を、原画やラフスケッチなどで紹介。	開催中~9/19(月祝)		一般 ¥500 中高生 ¥200 小学生 ¥100	北九州市立文学館 093(571)1505
	「宮西達也ワンダーランド展」ギャラリートーク&ライブペインティング 宮西達也さんが、展示作品紹介とライブペイントを行う。	18(日)	10:30~11:15	企画展入場料が必要	
	「宮西達也ワンダーランド展」親子で楽しむ 読み聞かせ&ライブペインティング 宮西達也さんが、スクリーンを使った読み聞かせとライブペイントを行う。	19(月祝)	10:30~11:15	無料	

**小倉北 小倉井筒屋** 所小倉北区船場町1-1 画093(522)3111(代) 画10:00~19:00※各最終日は16:00に閉場  
 画「小倉駅」徒歩7分 画不定休

会場	イベント	期間(時間は上記)	入場料	問合せ先
新館7階 大画廊	黄金逸品展 仏具・工芸品を中心とした、金製品を紹介する。	2(金)~5(月)	無料	小倉井筒屋 大画廊 093(522)2521

**小倉北 小倉城** 所小倉北区城内2-1 画093(561)1210 画9:00~18:00(4月~10月)入館は閉館の30分前まで  
 画「小倉駅」徒歩15分、「西小倉駅」徒歩10分 画なし

会場	イベント	期間(時間は上記)	入場料	問合せ先
1階 天守閣	幕末・小倉藩 ~最後の藩主・忠忱と家老・島村志津摩~ 最後の藩主・小笠原忠忱と家老・島村志津摩(書・絵・銃等)を紹介	開催中~10/16(日)	一般 ¥350 中高生 ¥200 小学生 ¥100	小倉城 093(561)1210
市民の広場 天守閣5階	江戸型彫・書~美の舞~ 和紙3枚を柿渋で張り合わせ、型を彫る伝統工芸と書道作品も展示	4(日)~25(日)	一般 ¥350 中高生 ¥200 小学生 ¥100	

**小倉北 水環境館** 所小倉北区船場町1-2 画093(551)3011 画10:00~19:00  
 画「小倉駅」徒歩10分、「西小倉駅」徒歩10分 画「勝山橋」徒歩1分、「魚町」徒歩3分 画年末年始

会場	イベント	期間	開演	入場料	問合せ先
多目的ホール	水曜コンサート「バイオリンとピアノの奏べ」 バイオリン:加来 洋子 ピアノ:湯田 美津子	7(水)	14:00	無料	水環境館 093(551)3011
	水曜コンサート「歌とピアノの奏べ」 歌:酒井 京子 ピアノ:湯田 美津子	21(水)	14:00	無料	

**小倉南 小倉南生涯学習センター** 所小倉南区若園5-1-5 画093(931)1286 画9:00~22:00 画「小倉南区役所」徒歩1分、「企救中学校前」徒歩2分  
 画「モルル」北方駅」徒歩12分 画月曜日(祝日の場合は翌日休館)、年末年始

会場	イベント	期間	開演	入場料	問合せ先
大ホール	カラオケ発表会	4(日)	9:20	無料	カラオケのぞみ 090(1367)5702
	北九州高専吹奏楽部 定期演奏会	10(土)	18:00	無料	北九州工業高等専門学校吹奏楽部 093(964)7333
	ピアノ・音楽発表会	22(木祝)	14:00	無料	093(383)8102【今橋】
展示コーナー	第42回 小倉南文化祭吟詠剣詩舞大会	25(日)	10:00	無料	小倉吟詠剣舞連盟事務局 090(3463)0808【富永】
	第43回 小倉南区年長者・障害(児)者作品展	6(火)~10(土)	9:00~17:00	無料 ※6(火)は13:00から、10(土)は12:00まで	北九州市小倉南区社会福祉協議会 093(951)5388
	第13回 小品公募 秋の北九州水彩展	14(水)~19(月祝)	9:00~17:00	無料 ※14(水)は10:00から、19(月祝)は16:00まで	北九州水彩画会 093(551)6351
	第42回(平成28年度)小倉南区文化祭小倉南美術協会展 日本画(水墨画を含む)・洋画・書・写真・工芸	9/25(日)~10/2(日)	9:00~17:00	無料 ※10/2(日)は15:00まで	小倉南美術協会事務局 093(452)3082

※8月8日現在の情報です。  
 ※催しは内容など変更になる場合がございます。

八幡東 北九州イノベーションギャラリー (産業技術保存継承センター) etc.

〒八幡東区東田2-2-11 ☎093(663)5411 開平日9:00~19:00、土・日・祝日17:00まで(入館は閉館30分前まで)  
 ♪「スペースワールド駅」徒歩5分 ♪「いのちのたび博物館」徒歩3分  
 休月曜日(祝日の場合は翌日休館)、年末年始 ☑大型30台、普通300台(有料)

会場	イベント	期間(時間は上記)	入場料	問合せ先
ギャラリー 企画展示	ふれる・あそぶ・まなぶ~いっしょに楽しむデジタルワンダーランド デジタルコンテンツを使ってみんなで遊ぼう! 	開催中~10/10月祝	大人 ¥500 小中学生 ¥250 ※対象:3歳以上 ※小学生未満無料 ※9/6日から内容を一部入れ替え	北九州イノベーションギャラリー 093(663)5411

八幡東 北九州市立旧百三十銀行ギャラリー etc.

〒八幡東区西本町1-20-2 ☎093(661)9130 開10:00~18:00  
 ♪「八幡駅」徒歩5分 休年末年始

会場	イベント	期間	開演	入場料	問合せ先
	鶴亀塾フリーマーケット ここをくすぐるものが沢山あります。お気軽においでください。お待ちしております。	4(日)	10:00~16:00	無料	旧百三十銀行ギャラリー 093(661)9130
	朗読会「夢十夜」(作・夏目漱石) 演劇集団「交差転プロジェクト」による演劇・朗読・舞踏です。	22(木)祝	14:00	一般・大学生 ¥1500 高校生・中学生 ¥500 ※小学生以下無料 ※当日各¥300増	交差転プロジェクト 093(952)5662【坂本】

八幡東 北九州市立いのちのたび博物館 (自然史・歴史博物館) etc.

〒八幡東区東田2-4-1 ☎093(681)1011 開9:00~17:00(入館は閉館30分前まで)  
 ♪「スペースワールド駅」徒歩5分 ♪「いのちのたび博物館」徒歩1分  
 休年末年始、6月下旬頃(約1週間) ☑大型30台、普通300台(有料)

会場	イベント	期間	開演	入場料	問合せ先
	夏の特別展「恐竜博2016」 史上最大の肉食恐竜スピノサウルスの最新研究による全身骨格の日本初公開。	開催中~9/4(日)		大人 ¥900 高大生 ¥600 小中生 ¥400 ※常設展は別途料金が必要 ※常設展とのセット券あり	いのちのたび博物館 093(681)1011
	国重要文化財新指定記念展「企救の国の青銅器文化」 本市初の有形重要文化財に指定された重留遺跡出土土広形銅矛の関連展示。 	開催中~11/6(日)		要常設展観覧料 大人 ¥500 高大生 ¥300 小中生 ¥200	
	歴史講演会「重留銅矛は何を語るか~邪馬台国の時代 in 北九州~」 銅鐸や銅矛を使用した弥生時代の祭祀について精鋭の研究者を招いて議論する。	17(土)	13:00	無料	北九州市文化企画課 093(582)2391

八幡東 北九州市立児童文化科学館 etc.

〒八幡東区桃園3-1-5 ☎093(671)4566 開9:00~17:00(入館は閉館30分前まで)  
 ♪「市立児童文化科学館前」徒歩5分 休月曜日(祝日の場合は翌日休館)、年末年始

会場	イベント	期間	時間	入場料	問合せ先
科学館 本ホール	第41回わくわくサイエンスキッズ2016 身近な科学やものづくりの楽しさを体験・ミニSL体験乗車もあります。	18(日)	10:00~15:00	無料	児童文化科学館 093(671)4566
大集会室	サイエンスショー 「ドライアイスを使って-80℃の世界」	19(月)祝	14:30~15:20	無料	
プラネタリウム 屋上	星の観望の夕べ プラネタリウム観覧後、月と惑星と秋の星空を望遠鏡で観察します。 	10(土)	19:00~20:30	大人 ¥100 中高生 ¥70 小学生 ¥50 ※中学生以下は保護者同伴 ※先着100名、8/27(土)から電話受付開始	

八幡西 北九州市立子どもの館 etc.

〒八幡西区黒崎3-15-3コムシティ7F ☎093(642)5555 開10:00~19:00  
 ♪「黒崎駅」徒歩1分 ♪「黒崎バスセンター」徒歩1分 休9/1(木)、2(金)、14(水)

会場	イベント	期間	時間	入場料	問合せ先
子どもホール	わらべの日 親子救命救急教室 北九州市消防音楽隊の演奏・演技や親子で体験できる教室です	11(日)	13:00~15:00	無料	北九州市立子どもの館 093(642)5555

八幡西 黒崎井筒屋 etc.

〒八幡西区黒崎1-1-1 ☎093(643)5111(代) 開10:00~19:30※各最終日は17:00に閉場  
 ♪「黒崎駅」隣接 休不定休

会場	イベント	期間(時間は上記)	入場料	問合せ先
6階ギャラリー	~工房らばん~ 手染めの一品、一枚の服展	8/30(火)~9/4(日)	無料	黒崎井筒屋 ギャラリー 093(643)5268
	大端溪硯展 中国より直輸入した大端溪硯の展示即売会。	6(火)~11(日)	無料	
	~よみがえる大正ロマン~ 竹久夢二・中原淳一 二人展	13(火)~18(日)	無料	
	中村経子/十月工房 草木染手織綿と切継の帯と布展 草木染による手織の帯・着物や布小物などを展示販売する。	20(火)~25(日)	無料	
	中島光晴 書と柿渋染め展	9/27(火)~10/2(日)	無料	

八幡西 黒崎ひびしんホール (北九州市立黒崎文化ホール) etc.

〒八幡西区岸の浦2-1-1 ☎093(621)4566 開9:00~22:00  
 ♪「黒崎駅」徒歩10分 ♪(隠し)「黒崎駅前」徒歩10分 ♪「熊手四ツ角」徒歩1分  
 ♪北九州都市高速「黒崎IC」5分 休年末年始

会場	イベント	期間	開演	入場料	問合せ先
大ホール	平成28年度高文連北九州地区音楽会	18(日)	10:00(予定)	無料	福岡県立八幡南高等学校 093(611)1881【神明】

八幡西 黒崎ひびしんホール (北九州市立黒崎文化ホール)

〒803-0211 黒崎区岸の浦2-1-1 電話093(621)4566 時間9:00～22:00  
 黒崎駅 徒歩10分 黒崎駅前 徒歩10分 黒崎西 徒歩10分  
 北九州市高速「黒崎IC」5分 休年末年始

会場	イベント	期間	開演	入場料	問合せ先
大ホール	Jewelism ～Jewel angel the 10-year history～	19(月)祝	17:30	¥1000 ※3歳未満無料	Jewel angel 090(6293)7117
	高須中学校吹奏楽部定期演奏会	25(日)	14:00	無料	北九州市立高須中学校 093(741)2310【宮本】
中ホール	混声合唱団「コール北九州」第8回コンサート	3(土)	14:00	¥1000	福岡県合唱連盟北九州支部 090(2963)2393【原田】
	太鼓衆鼓響旗揚げ公演 がむしゃら	4(日)	13:30	¥1000	太鼓衆鼓響 090(8228)2804【山田】
	第16回新きたさゆう音楽塾 in 黒崎 ピアノ曲を愉しむ ～ピアノと語りと映像のコラボレーション九州在住の2人の作曲家を招いて～ 宮崎由紀子(ピアノ) 久保禎(作曲) 安川徹(作曲) 岩崎佳子(朗読)	6(火)	13:00	¥500	黒崎ひびしんホール 093(621)4566
	合唱の街 北九州 黒崎ひびしんうたごえホール ～みんなで楽しく歌いましょう～	7(水)	13:00	¥500 (飲み物、茶菓子付) ※要申込	
	第6回東日本大震災復興支援チャリティコンサート ～熊本・大分地震にも復興支援を～	11(日)	15:00	一般 ¥1000 高校生以下 ¥500	チャリティコンサート実行委員会 080(4277)9179【松本】
ひまわり社交ダンス ダンスパーティー	25(日)	13:00	¥990	ひまわり社交ダンス 080(3956)1096【香月】	
リハーサル室	ココロとカラダのひびきあい トップ振付師「香瑠鼓」による振付&コミュニケーションワークショップ	19(月)祝	14:00	¥2000	黒崎ひびしんホール 093(621)4566
	笑って健康! デューク更家のみんなでぴんしゃんウォーキング体験	22(木)祝	14:00	一般 ¥1500 中学生以下 ¥500 ペア券 ¥2000	

八幡西 北九州市立美術館 黒崎市民ギャラリー

〒803-0313 黒崎区3-15-3コムシティ3F 電話093(644)5206 時間9:00～19:00(入館は閉館30分前まで) ※企画展により異なる  
 黒崎駅 徒歩1分 休年末年始

会場	イベント	期間	時間	入場料	問合せ先
全展示室	第35回二元会九州支部展 洋画・日本画	8/29(月)～9/4(日)	9:00～18:00	無料 ※8/29日は13:00から、4日は16:00まで	二元会九州支部 090(1926)9205【長柄】
	第31回日本の海洋画展 洋画・日本画	13(火)～18(日)	10:00～18:00	無料 ※18日は15:00まで	(一財)全日本海員福祉センター 03(3475)5391【飯田】
	白の會展 洋画・水彩画・パステル画・墨彩画・布絵など	9/27(火)～10/2(日)	9:00～17:00	無料	白の會 093(321)3651【岡部】
展示室1	九州工業大学・北九州市立大学合同写真展 写真	6(火)～11(日)	10:00～17:00	無料	九州工業大学・北九州市立大学写真部 080(2722)0896【富士田】
	八幡西区年長者作品展 洋画・日本画・彫刻・工芸・写真・書・その他	20(火)～23(金)	9:00～17:00	無料 ※20日は13:00から	社会福祉法人北九州市八幡西区 社会福祉協議会 093(642)5035【今村】
展示室2	きらく会第20回絵画展 洋画・日本画	5(月)～11(日)	9:00～17:00	無料 ※5月は11:00から、11日は16:00まで	きらく会 093(651)3987【土橋】
	グループ「創」展 洋画	19(月)祝～25(日)	10:00～18:00	無料 ※19月祝日は12:00から、25日は17:00まで	グループ「創」 093(246)1520【飯盛】
展示室前	人と海のフォトコンテストー第27回マリナーズ・アイ展ー 写真	5(月)～18(日)	9:00～21:00	無料 ※5月は14:00から、18日は12:00まで	(一財)全日本海員福祉センター 03(3475)5391【飯田】

戸畑 戸畑市民会館 (ウェルとばた内)

〒803-0811 戸畑区汐井町1-6 電話093(871)7200 時間9:00～22:00  
 戸畑駅 徒歩1分 戸畑駅前 徒歩1分 休年末年始

会場	イベント	期間	開演	入場料	問合せ先
大ホール	第67回 戸畑吟詠剣詩舞大会	4(日)	9:30	無料	戸畑区文化団体連合会 093(882)2909【北島】
	邦舞の会 藤間流・花柳流・西川流 合同舞踊公演	18(日)	11:00	¥2000 ※当日券あり	戸畑区文化団体連合会 093(871)1467【藤間】
	大谷中学校吹奏楽部 定期演奏会	24(土)	16:30	無料	大谷中学校吹奏楽部 093(881)5767
中ホール	ヴァイオリン・チェロ ソロコンサート	3(土)	14:10	無料	篠崎ミュージックアカデミー北九州 093(921)0459【篠崎】
	第8回 3つの音色で奏でる「木村りえ・木村りさ ピアノコンサート」 双子姉妹のピアノと共に、心満たされるひとときをどうぞ。	17(土)	13:30	一般 ¥2000 学生 ¥1000 ※当日各¥500増	Rie・Risa企画 090(3733)6095【木村】
	ラ・ヴォーチェ アフタヌーンコンサート	18(日)	14:00	¥1500	ラ・ヴォーチェ 093(472)6668【岡田】
	平成28年度 戸畑区文化祭 琵琶で巡る歴史物語	19(月)祝	13:00	無料	戸畑区文化団体連合会 080(6445)2258【佐々木】
	スズキ・メソード北九州 ヴァイオリン・チェロ独奏演奏会	22(木)祝	13:30	無料	スズキ・メソード北九州 090(6421)0792【小川】
シニア青春ネットワーク 落語まつり 爆笑! アマ落語家競演会 落語まつり	24(土)	14:00	¥1000 ※対象:50歳以上 ※完売の場合、当日券なし	シニア青春ネットワーク 090(7754)5179【山下】	

戸畑 戸畑市民会館(ウェルとばた内)   

〒戸畑区汐井町1-6 ☎093(871)7200 開9:00~22:00  
 〓「戸畑駅」徒歩1分 〓「戸畑駅」徒歩1分 〓年未年始

会場	イベント	期間	開演	入場料	問合せ先
市民ギャラリー	<b>第12回 夢のハーモニーコンサート</b> クレシエンド<音楽を愛する仲間達> 創立20周年記念	30(金)	19:00	一般 ¥3000 学生 ¥1000	クレシエンド 090(7928)8054【廣田】
	<b>ウェルカムコンサート</b> 出演/松本優哉 下畑真子	8(木)	12:20	無料	ウェルとばた総合案内 093(871)7200

戸畑 戸畑生涯学習センター 

〒戸畑区中本町7-20 ☎093(882)4281 開9:00~22:00  
 〓「戸畑駅」徒歩5分 〓「戸畑駅」徒歩5分 〓月曜日(祝日の場合は翌日休館)、年未年始

会場	イベント	期間	時間	入場料	問合せ先
市民ギャラリー	<b>戸畑区学童理科展</b> 戸畑区の小学生 夏休みの理科作品展	10(土)	9:00~ 17:00	無料	北九州市立牧山小学校 093(881)3002【山田】
	<b>浅生水彩画クラブ作品展</b> 野末育利先生のもと 会員20名 作品数40点	14(水)~ 19(月)祝	10:00~ 17:00	無料 ※14日は13:00から、19月祝は15:00まで	浅生水彩画クラブ 090(2086)7442【甲山】
	<b>第40回 戸畑区年長者作品展</b> 区内60歳以上の方の書道・写真・手工芸品などの展示	24(土)~ 29(木)	9:00~ 17:00	無料 ※26日休館	社会福祉法人 北九州市戸畑区社会福祉協議会 093(871)3259【山口・藤岡・平野】



響け歌声!

## グラン ソレイユ コーラスフェスティバル

合唱の街  北九州

昨年「北九州ソレイユホール5周年」を記念し作られた、シニアと子どもたちによる「グラン ソレイユ合唱団」が再び結成されました。世界的オペラ歌手である村上敏明さん(藤原歌劇団)の指導を受けた合唱団が、村上さんのオペラアリア、カンツォーネと共に素晴らしい歌声をお届けします。

また、第1部では、北九州市立日明小学校合唱部・男声合唱団YMC・北九州市少年少女合唱団OB会が出演します。さまざまな合唱の醍醐味をお楽しみください。



村上敏明(藤原歌劇団)



グラン ソレイユ合唱団

### ◇プログラム

(第1部)

輝かしい受賞歴を誇る小学生合唱団 北九州市立日明小学校合唱部  
 男声合唱の持つやさしさと力強さを 男声合唱団YMC(Yahata Men's Chorus)  
 私たちはいつまでも歌い続けます 北九州市少年少女合唱団OB会

(第2部)

今年もやります! グラン ソレイユ合唱団 村上敏明さんとともに皆で歌おう

### ◇演奏曲目(予定)

“妙なる調和”(ブッチーニ作曲 オペラ「トスカ」より)  
 オー・ソーレ・ミーオ(カルディッロ作曲)  
 美しき碧きドナウ(ヨハン・シュトラウス作曲) 他

アルモニーサンク  
 北九州ソレイユホール  
 (北九州市小倉北区大手町12-3)

10月 22(土)  
 17:00  
 (16:30開場)  
 ※19:00終演予定

◆料金: おとな 1,000円  
 こども 500円  
 (3歳~中学生)

チケット  
 好評  
 発売中!!

【主催】北九州市・北九州ソレイユホール 【後援】(公財)北九州市芸術文化振興財団・北九州音楽協会

〓問合せ先 アルモニーサンク 北九州ソレイユホール  
 北九州市小倉北区大手町12-3 TEL 093-592-5405

〓チケット取扱 北九州ソレイユホール、響ホール、小倉井筒屋、黒崎井筒屋、北九州芸術劇場5F プレイガイド、  
 チケットぴあ(0570-02-9999/Pコード:305-047) (セブンイレブン各店、サンクス各店)

ジャンルごとに色分けして表記しています。

 演劇・舞踊  音楽  美術・展示  etc. 映像・その他催し

※8月8日現在の情報です。  
 ※催しは内容など変更になる場合がございます。

 障害者手帳減免があります



2016年  
 9月号表紙  
 「余韻に充ちて。」

北九州市芸術文化情報誌「CulCul・かるかる」

■発行日/2016.9.1 ■発行/北九州市  
 ■編集・制作/(公財)北九州市芸術文化振興財団 出版事業課 〒805-0019 北九州市八幡東区中央 2-1-1-7F  
 TEL:093(662)3012 FAX:093(662)3016 E-mail:culcul@kicpac.jp 北九州市印刷物登録番号 第1609001A号



情報コーナー

■レ・フレール アンソロジー

10月29日(土) 午後2時30分開  
場、同3時開演。黒崎ひびしん  
ホール大ホール(八幡西区岸の  
浦)。出演は斎藤守也(兄)と斎  
藤圭土(弟)の兄弟によるピア  
ノデュオ。共に15歳からルクセ  
ンブルク国立音楽学校に留学。  
独創的な楽曲とピアノプレイス  
スタイル「キャトルマンスタイル」  
を兄弟2人で確立。1台のピア  
ノを4手連弾で自在に操る彼ら  
を見逃すな! 一般4800円、  
高校生以下4000円、ペア券  
(一般2枚)9000円。当日  
各500円増。※3歳未満1名  
まで保護者膝上無料、3歳以上



『レ・フレール アンソロジー』チラシ

または座席が必要な場合はチケ  
ットが必要。  
黒崎ひびしんホール  
093(621)4566

■前橋汀子カルテット

10月19日(水)午後6時30分開  
場、同7時開演。戸畑市民会館  
大ホール(戸畑区汐井町ウエル  
とばた内)。出演はバイオリン前  
橋汀子・久保田巧、ビオラ川本  
嘉子、チェロ原田禎夫。豪華演  
奏者によるカルテットのオール



『前橋汀子カルテット』チラシ

・ベートーベン・プログラム。  
弦楽四重奏曲第2番ト長調「挨拶」、第11番へ短調「セリオン」  
など。入場料、SS席6000  
円、S席4800円、A席38  
00円、U・25A席2000円。  
SSとU・25席は労音事務局の  
み取り扱い。未就学児入場不可。  
北九州労音  
093(571)0227

■島田亜希子マリンバコンサート  
Vol.10

10月6日(木)午後6時30分開  
場、同7時開演。北九州芸術劇  
場小劇場(小倉北区室町ノリバ  
ーウォーク北九州6F)。出演は  
マリンバ島田亜希子、ピアノ広  
瀬美香、パーカッション富田篤  
・山口大輔・大場章裕。今回で  
10回目を迎えたコンサート。演  
奏はもちろん、回を重ねる度に  
進化するパフォーマンスにも注  
目したい。予定曲はバツハ「ゴ  
ルトベルグ変奏曲より No.19」、  
サラサーテ「チゴイネルワイゼ  
ン」、ティエリー・ドゥ・メイ「机  
の音楽」、堀本和総「光」など。  
全席自由。入場料、2000円。  
当日500円増。  
島田亜希子  
090(3882)4445



『島田亜希子マリンバコンサート  
Vol.10』チラシ

永野栄子  
いろはに  
ぴあの

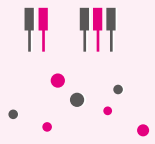

今度はソルトレイクに行つて  
きました。ジーナ・バックハウ  
ー・ジュニアピアノコンペティ  
ション。4年に1度のコンクー  
ルです。12〜14歳の部門。11カ  
国で予備予選が行われ、突破し  
た25人の精鋭が集まりました。  
このコンクールでは、コンテ  
スタントは全員一般家庭にホー  
ムステイをします。それぞれの

■コンクール、その前に大変なホームステイ

受け入れ先は、コンクール事務  
局が決めます。私たちのホスト  
さんは、一人暮らしの男性。い  
やはや大変でしたよ。お家には  
1匹の猫が。私も生徒も残念な  
がら猫は苦手で、その上ネズミ  
をくわえてくる。あちこちゴミ  
ブリも走っています。家は修理  
中で、床には木くずが散乱、テ  
ーブル・机・ソファアの上には  
物が散乱。テーブルを拭くと布  
巾は真っ黒。一番困ったのが、  
着いて早々ピアノの練習を始め  
ると、横に張り付いてダメ出し

を始めたこと。これがしつこ  
いの何の。もっともなことをおっ  
しゃってくださいなのですが、コ  
ンクール直前なんですね。生徒  
は泣きそうな顔しているし、必  
死に片言英語で「やめてくださ  
い」と何度も訴え、もう私はク  
タクタ。とどめは夜のシャワー。  
熱湯しか出ない!(修理して翌  
日からまともに)。3日目くら  
いには慣れてきて、最後には仲  
良くなりましたけど。  
さて、肝心のコンクールにつ  
いては、次号で。

CulCulの主な設置場所

各区役所・出張所、市内JR駅、  
市民会館、市民センター、生涯  
学習センター、図書館、北九州  
空港、男女共同参画センター・  
ムーブ、井筒屋、モノレール  
駅、レインボープラザ、北九州  
芸術劇場プレイガイド・インフ  
ォメーション、響ホールなど



「CulCul・かるかる」をスマートフォンアプリで楽しもう♪

かるかる



で検索、インストール!!

北九州市文化芸術メディアサイト

CulCul・かるかる

<http://www.kitakyushu-culcul.jp>

■iOSの場合



App Storeの  
アプリから

■Androidの場合



Playストアの  
アプリから

かるかる  
CulCul



# 埋蔵文化財 hiroba

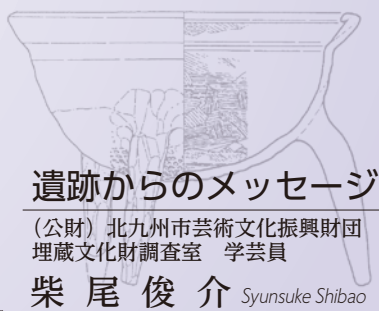

## 遺跡からのメッセージ

(公財) 北九州市芸術文化振興財団  
埋蔵文化財調査室 学芸員

柴尾俊介 Syunsuke Shibao



防長型足鍋

## 中世後期の足鍋の流通

平成25年度に折尾駅の南にある菅原神社遺跡の調査を行いました。この遺跡からは、6世紀の古墳時代から16世紀の戦国時代までの土器や陶磁器が多く出土しました。その中に、鍋の底に3本の足を付けた足鍋という煮炊きに向う瓦質の土器が多く発見されました。

写真のすり鉢と足鍋は、14世紀～16世紀の中世後期に、今の山口県東部に存在した周防国の佐波川の河口にある原遺跡や岩淵遺跡一帯で作られていたことが判明しています。中世後期に山口県だけでなく、豊前国・肥前国や筑前国の博多遺跡群にまで分布していることが分かっています。このように広域に分布する理由として、周防国を本拠地とする大内氏が、14世紀後半には豊前国の守護となり、15世紀の初めには周防国守護と長門国守護に任命され、15世紀中頃には筑前国の大部分の地域を領

国化したことに関連する、という見解があります。

中世史の研究者である佐々木銀弥さんは、防府天満宮の南にある宮市という市場が、大内氏の保護のもと、兄弟氏という市場を取り仕切る商人が、大内氏への貢納と献上を行うことによって、特権的な営業を行っていたことを指摘しています。したがって、周防国で生産されたすり鉢や足鍋は、佐波川左岸にあった宮市を中心とする商人たちによって、周防国や長門国地域でまず販売されたことが考えられます。しかし、遠い豊前や博多にまで歩いて売りに行くことはできないので、生産した遺跡の近くにある伊佐江津と三田尻津という港から船によって豊前や筑前に出荷されたことが考えられます。

15世紀前半には、瀬戸内海の海上支配を大内氏が行っていたことから、大内氏の庇護のもと、

海賊に襲われる心配もなく、また、出荷する港を使うときにも、関門海峡に設けられた関を通過するときにも、関料という通交税を免除されていたといわれています。その代わり、商人たちは、兄弟氏を通じて商品の一部、あるいは銭貨を大内氏へ貢納・献上したものと考えられます。

中世後期になると、各地の農村内手工業が発達するとともに、中央都市である京都の発展、肥大化とともに、水陸交通の整備発展、銭貨の全国的な流通、送金・取引のための為替の普及などによって、遠隔地間の取引が活発になってくる、とされています。周防国の瓦質土器も農村の農閑期副業として出発し、大内氏の勢力拡大とともに、広域流通商品として生産されたものと思われれます。



防長型すり鉢

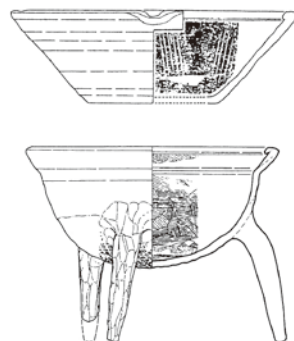

瓦質のすり鉢(上)と足鍋(下)

このコーナーの次回掲載予定は11月号です

### 〈埋蔵文化財の展示案内〉

- ・北九州市立埋蔵文化財センター(小倉北区金田1の1の3 093(582)0941)  
北九州市を掘る(84) 埋蔵文化財速報展『川のそばで暮らした人々—三郎丸遺跡第4地点の調査から—』  
古代の川の跡や集落などから出土した墨書土器や緑釉陶器、黒色土器など約30点を展示。常設展もあり  
【開催期間】8月23日(火)～12月18日(日)  
【開館時間】午前9時～午後5時(入館は午後4時30分まで)  
※毎週月曜日(休日の場合はその翌日)、年末年始は休館  
【入館料】無料
- ・黒崎歴史ふれあい館(八幡西区黒崎3の15の3黒崎駅横コムシティ1F)  
常設展開催中  
常設展『城下町から宿場町へ—出土品が語る黒崎の歴史と文化—』『シュガーロード・発掘物語』  
【開館時間】午前9時～午後5時(入館は午後4時30分まで)※年中無休  
【入館料】無料



図1 オーサ・イエークストロム『さよならセプテンバー』第1巻表紙  
(クリーク・アンド・リバー社、2015年)



図3 同第1巻63ページ

図2 同第1巻8ページ

# 漫画 hiroba

漫画と北九州

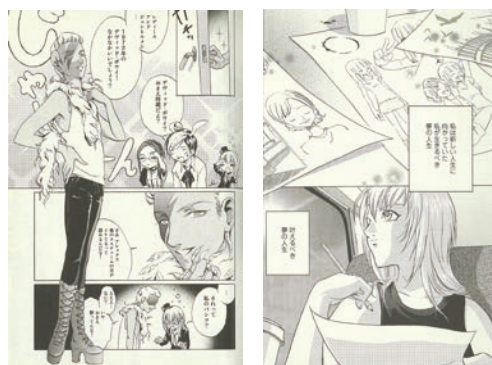
北九州市漫画ミュージアム 専門研究員

表 智之 Tomoyuki Omote

## 北九州国際漫画祭2016 グローバル化するMANGA

「日本(の)文化」「ヨーロッパ(の)文化」というように、私たちは国や地域、民族や人種で文化を理解しがちです。創られた場所や、創った人の国籍や民族は、重要な属性の一つですが、人も文化も移動し広がるもの。日本人画家が日本の風景を題材に描いた「西洋画」や、日本人シェフが日本産の食材で作った「フランス料理」など、国や民族では割り切れないものもたくさんあります。

日本のマンガが世界で広く読まれ、人気を博していることは、すでにご存じだと思います。それは単に、日本人が日本で描いたマンガ作品を諸外国が輸入しているというだけでなく、日本式の技法やスタイルでマンガを描く作家が世界のあちこちで育ち、その作品が国際的に人気を博してもいるのです。端的に言って、日本式のマンガ「MANGA」はすでに日本(人)の専売特許ではなく、世界の誰もが応用可能な一つのスタイルなのです。当館では例年、邦訳された海

外マンガ作品(「ガイマン」の投票式ランキング「ガイマン賞」を、他のマンガ施設と協力して開催しています。昨年、2015年のグランプリは、スウェーデン出身のマンガ家、オーサ・イエークストロムの『さよならセプテンバー』(クリーク・アンド・リバー社)が受賞しました(図1)。「ガイマン」のほとんどは、北米の「アメリカン・コミック」やフランス・ベルギーの「バンド・デシネ(BD)」など、海外で成立したスタイルの作品なのですが、この作品は日本マンガの技法やスタイルで描かれています。

物語の舞台は、スウェーデンにあるマンガの専門学校。日本スタイルのマンガ家を目指す女子学生アレクサンドラ、愛称「アレックス」(図2)を主人公に、学生寮のルームメイトたちとのコミカルなやり取りを交えつつ、アレックスが抱えている心の傷とその回復を細やかに描いています。キャラクターの造形や画面の構成などビジュアル面だけでなく、若者の内面的な葛藤や成長を主題とする点も含め、表現のスタイルは日本マンガそのもの。しかし同時に、ルームシェアやホームパーティー、自然体でふるまう性的マイノリティーの同級生(図3)など、ヨーロッパならではの感じさせ

©Asa Ekstrom

### Information

北九州国際漫画祭2016

【会場】北九州市漫画ミュージアム  
5F企画展示室  
【開催期間】9月17日(土)~10月23日(日)  
【開館時間】午前11時~午後7時  
(入館は午後6時30分まで)  
【休館日】毎週火曜日  
【お問合せ】  
北九州市漫画ミュージアム  
093(512)5077

# 美術 hiroba

美術館へ行こう！

北九州市立美術館 学芸員

小松 健一郎 Kenichiro Komatsu



図版 クロード・モネ《睡蓮、柳の反影》1916~19年

## 北九州芸術劇場×北九州市立美術館 コラボ演劇こぼれ話

デヴィッド・フィンチャー監督の映画『セブン』に次のようなシーンがあります。モーガン・フリーマンとブラッド・ピット扮する二人の刑事がある殺人事件を捜査しますが、なかなか手掛かりが得られません。しかし被害者の妻だけが、壁に飾られている抽象画が事件前とは逆さまになっていることに気がきます。絵を外してみると、壁面に次の事件のヒントとなる指紋が隠されていたのです。ドキドキの謎解きシーンですが、「抽象画なら逆さまになっていても気付かない」ということがこの場面の前提となっているのではないのでしょうか。

今年5月に開催された北九州市立美術館と北九州芸術劇場のコラボ演劇『モネ、逆さまの睡蓮』では、当館所蔵のモネ《睡蓮、柳の反影》(図版)がかつて逆さまに展示されていた、という噂話を取り上げました(写真／詳しくは本誌5月号特集)。この作品は抽象画ではありませんが、画家の代名詞とも言える睡蓮が、晩年特有の粗いタッチで描かれています。都市伝説的な噂話が広まるにはそれだけの

理由があるものですが、この絵の場合もやはり、逆さまになっても分からない、と思われてしまいいそうな抽象的な描写が原因と言えるでしょう。

抽象画の創始者とも言われるカンディンスキーは、ある日アトリエに戻ったとき、何を描いているのかも分からない一枚の絵に目を奪われます。ところがよく見てみると、それは自分で描いた絵が横向きになっていただけなのでした。そこからカンディンスキーは、何を描いているかではなく、色彩や構図のリズムによって美しさを感じさせる可能性に気が付き、抽象画の誕生に向けて試行錯誤を始めたと言われています。このエピソードでは、絵が逆さまではなく横向きになっていたわけですが、向きが変わっても絵が成立するのではないか、という部分にモネ作品の噂と通じるものがあります。

実はカンディンスキーとモネのつながりはこれだけではありません。カンディンスキーは28歳のときにモスクワでフランス絵画の展覧会を見ました。そこで展示されていたモネの作品に

ついて、彼は後にこう書き残しています。「ところが突然、私は初めて絵というものを見たわけだ。その絵が積みわらを描いたものというのを私に教えてくれたのはカタログであった。私は積みわらであることが識別できなかった。この識別できぬという点、私は困った。これほど不明瞭に描く権利は画家にはない、とも思った。私は漠然とこの絵には対象が欠けている、と感じた。(中略)それでも徹底的に明らかにした。私に、それは、私のあり方とあらゆる夢を越えてゆく、以前に私に隠されていた、予想だにせぬパレットの力であった」(西田秀穂訳『回想』ヘカンディンスキー著作集4)、美術出版社・2000年・19ページ)。現在のわたしたちにとって「分かりやすい絵」の代表とも言えるモネの《積みわら》について「これほど不明瞭」と評されていることは意外に思われるかもしれません。モネの作風が当時の人々にとつていかに衝撃的だったのかを物語っています。モネ作品との出会いもまた、カンディンスキーが抽象表現の可能性に気付くきっかけとなりました。

このことをもってモネを抽象画の先駆とするのは行き過ぎかもしれませんが、さらに後年、ポロックやロスコなど、アメリ



写真 演劇『モネ、逆さまの睡蓮』2016年

### Information

日本語版刊行15周年記念 リサとガスパール展

【会場】北九州市立美術館 分館

(リパーウォーク北九州5F)

【会期】8月6日(土)～9月25日(日) ※会期中無休

【開館時間】午前10時～午後6時

(入館は午後5時30分まで)

【観覧料】一般1000(800)円 高大生700(500)円

小中生500(400)円

※( )内は前売りおよび20名以上の団体料金

障害者手帳提示の方は無料

年長者施設利用証提示の方は2割減免

【お問合せ】093(562)3215



司馬遼太郎 撮影:井上博道



ようこそ文学館へ

北九州市立文学館 学芸員

稲田大貴 Daiki Inada

## 没後20年 司馬遼太郎展 —21世紀「未来の街角」で

北九州市立文学館では今秋、開館10周年を記念して、第23回特別企画展「没後20年 司馬遼太郎展—21世紀「未来の街角」で」を開催いたします。

司馬遼太郎は『梟の城』で第42回直木賞を受賞し、『竜馬がゆく』『燃えよ剣』『国盗り物語』

『坂の上の雲』など戦国、幕末、明治の時代を描いた傑作を数多く執筆しました。小説とともに『街道をゆく』『この国のかたち』など、日本の祖形を探り、日本人とは何かを考えつつ、文化・文明論を展開しました。司馬作品は没後20年を経てなお多くの読者に読み継がれています。

本展覧会のタイトルは、小学6年生の教科書用に書き下ろした『二十一世紀に生きる君たちへ』の一文から採られました。

「もし、『未来』という街角で、私が君たちを呼び止めることができたら、どんなにいいだろう。『田中くん、ちょっとどうかがあります、あなたが今歩いている、二十一世紀とは、どんな世の中でしょう。』」司馬はこの

ように問いかけ、自らの未来への想いをつづりました。本展では、展覧会の会場を「未来の街角」と位置付け、作家・司馬遼太郎からの現代への問いかけと、現代・未来を生きたためのヒントを受け取る場と考えています。

展覧会は、プロローグとして産経新聞に1335回連載された「竜馬がゆく」の紙面の全てを貼り付けたトンネルから始まります。まさしく「竜馬がゆく」に満たされた空間を通り、司馬遼太郎の世界へ入ってゆきます。初めは「16世紀の街角」です。司馬作品のうち、戦国時代のものを取り上げます。梟雄・齋藤道三を描いた齋藤道三編と、その娘婿である織田信長を明智光秀の視点で描いた織田信長編の二編からなる『国盗り物語』、

豊臣秀吉の軍師として名を馳せた黒田官兵衛の生涯を描いた『播磨灘物語』、徳川家康と石田三成の天下分け目の合戦に至る経緯を、諸大名の内情を踏まえて描いた『関ヶ原』などの作品について、自筆原稿、掲載誌

のほか、描かれた時代の歴史資料なども併せて展示します。

続いて「19世紀の街角」では、幕末、明治期を描いた作品を取り上げます。坂本竜馬を描いた『竜馬がゆく』、新選組副長、土方歳三の生涯を描いた『燃えよ剣』、薩摩藩の西郷隆盛、大久保利通の友情と対立から西南戦争までを描いた『翔ぶが如く』。そして、秋山好古、真之兄弟と正岡子規の友情を軸に近代化を目指す人々のいた明治という時代に、日露戦争を含めて立体的に捉えた『坂の上の雲』などの作品を取り上げます。

次に「21世紀の街角」では、文化・歴史の側面から「日本」を捉えた『この国のかたち』、日常を描いたエッセイ『風塵抄』、そして、司馬のライフワークとなった、紀行文『街道をゆく』を取り上げます。

その他、司馬遼太郎という作家を感じていただけるコーナーも設置し、直木賞受賞作『梟の城』を執筆した机なども展示いたします。

最後に、この展覧会のタイトルの基となった『二十一世紀に生きる君たちへ』を全文掲載いたします。ここから司馬遼太郎のメッセージを来場者の皆さまに受け取ってもらえればと思います。併せて、東大阪市の司馬遼太郎の自宅と司馬遼太郎記念

館をパネルでご紹介します。司馬遼太郎と九州との関わりを写真とともに紹介するコーナーも設置予定です。この秋、本展でぜひ、作家・司馬遼太郎の世界に触れてください。



司馬遼太郎の著作（一部）

### Information

没後20年 司馬遼太郎展  
—21世紀“未来の街角”で

#### 【開催期間】

10月22日(土)～12月4日(日)

※月曜日休館

※10月22日(土)の展示室入場は10時30分以降

【観覧料】大人700円 中高生200円 小学生100円

【開館時間】午前9時30分～午後6時

(入館は午後5時30分まで)

【お問合せ】

北九州市立文学館 093(571)1505

※写真は全て司馬遼太郎記念財団提供



# 演劇 hiroba

演劇の街は、いま

大塚恵美子演劇事務所 代表

おおつか えみこ Emiko Otsuka

## 旅公演

旅公演が好きだ。もちろん、あくまでも「公演」であって「旅」ではないので、観光は二の次となる。劇場と宿泊場所を往復しただけ、などというパターンも多い。それでも、劇場退館後に、夜の街の雰囲気味わいながら歩くだけでテンションが上がる。地元の人に紹介してもらった飲食店で、その土地ならではのおいしいものを飲み食いできるオプションが付けばなお良い。なので、多少強行軍であっても、旅公演のオフアールには、万障繰り合わせて対応してしまう。

北九州を拠点とする劇団の中でも「飛ぶ劇場」や「ブルーエゴナク」などは、積極的にツアーを行い、さまざまな土地を旅している。私も先日、スタッフとして参加させてもらっている「Trenolo Angelos」の『ホシハチカニオドル』公演で、愛媛県松山市に。また、「特定非営利活動法人子どもとメディア」企画『フォーラムシアター〜ミナミ家の場合』の小学校公演のために、山口県周南市へ旅し、大変良い時間を過ごさせていだいた。初めての土地で、初めての観客と過ごす時間は、作品に深みを与えてくれる。

とはいえ、大きな劇場や演劇祭などから「招聘」されるのではない限り、劇団の「旅」はあまりりぜいたくなものにはなり得ない。下手をすれば赤字になるのを覚悟しての公演に大きく影響を及ぼすのは、その土地の「受け入れ体制」であろう。劇場のシステムや、知り合いの演劇人の手助けがかなり重要な要素となる。

そのような場所として、北九州で現在きっちり機能している場所の一つが「枝光本町商店街アイアンシアター」だ。  
最近の注目の公演としては、京都を拠点に活動している劇団「下鴨車窓」の『渴いた蜃気楼』  
(作・演出：田辺剛／5月9日)、

札幌を中心として活動している劇団「弦巻楽団」の『四月になれば彼女は彼は』(作・演出：弦巻啓太／6月25日・26日)が思い浮かぶ。

「下鴨車窓」は、代表である田辺剛が、2005年に『その赤い点は血だ』で第11回劇作家協会新人戯曲賞を、07年に『旅行者』で第14回OMS戯曲賞佳作を受賞、劇場プロデューサーとしても精力的に活動し、京都の演劇の活性化に貢献してきた。そして「弦巻楽団」の代表弦巻啓太は06年に『死にたいヤツら』で遊戯祭06近松門左衛門祭り最優秀賞、14年に、日本演出者協会主催若手演出家コンクール最優秀賞を受賞するなどこちらも実力派。

田辺剛は福岡市出身、弦巻啓太は札幌の劇場の企画で、「飛ぶ劇場」の泊篤志の戯曲講座を受講して以来交流があるなど、二人とも福岡県に縁のある演劇人。それもツアーの公演地に北九州市を選ぶ一因となったかもしれないが、それにしても、受け入れる良質の「場所」がなければ、公演は実現しない。「枝光本町商店街アイアンシアター」は、料金や使用時間などが劇団に優しい設定であること、宿泊施設が併設していること、そして何よりも「外の風」が街にあって良いものであることを知っ

ている劇場であるように感じる。それが良い出会いを招き寄せているのかもしれない。私がツアーでの公演場所を探している市外の劇団だったら魅力的な場所だと思っただろう。

日本全国いろんな場所に「旅する劇団に優しい街」があることを私は知っている。そして北九州もそういう街であってほしい。そこでこそ「演劇の街」なのだろうから。



『フォーラムシアター〜ミナミ家の場合』公演写真



弦巻楽団『四月になれば彼女は彼は』公演写真  
撮影：ちづる (ブルーエゴナク)

開催期間 10月16日(日)~11月23日(水・祝)  
会場 北九州市立響ホール、アルモニー  
サンク北九州ソレイユホール、  
西日本工業倶楽部  
チケット発売中

2016北九州国際音楽祭は  
10月16日から11月23日まで、  
「親愛なる、楽友たちへ」を  
キャッチコピーに、北九州市立  
響ホールなどで行われます。  
国内外のきらめくトップ・ア  
ーティストたちが北九州の秋を  
華やかに彩ります。  
そのうち、いくつかピックアップ  
して紹介します。



パリ管弦楽団 ©Nicolas Lo Calzo

オープニングコンサート  
マイスター・アールト×ライジ  
ングスターオーケストラ  
(10月16日(日) 午後3時開演  
・北九州市立響ホール)  
昨年、一昨年と見事な演奏で  
聴衆を沸かせた本オーケストラ  
は、北九州市出身の篠崎史紀を  
中心に、国内主要オーケストラ  
の首席奏者等からなるマイスタ  
ー・アールト組と、国内外で活  
躍する、新進気鋭の若手演奏家  
たち・ライジンググスター組の総  
勢50名からなる、音楽祭でしか  
聴くことのできない特別なオー  
ケストラです。  
今回はさらに若手メンバーが  
増えて、ベートーヴェンの交響  
曲第1番、8番、7番を演奏。  
開演前のプレ・ステージコンサ  
ートも注目です。

ファイナルコンサート  
ダニエル・ハーディング指揮  
パリ管弦楽団ジョシュア・ベル  
(ヴァイオリン)  
(11月23日(水・祝) 午後3時  
開演・北九州ソレイユホール)

パリ管弦楽団といえば、由緒  
あるパリ音楽院管弦楽団(18  
28年)の発展的解消により  
1967年に設立された、フラ  
ンス第一の名門オーケストラ。  
そのパリ管と共に登場するのが、  
先鋭的で人気の若きマエストロ、  
ダニエル・ハーディング。彼は、

新日本フィルの「Music Partner  
of NHK」を務めるなど、国内で  
も数々の名演を聴かせて多くの  
ファンを持つ指揮者です。  
あの東日本大震災の当日、新  
日本フィルの定期演奏会への客  
演のために東京に居て、集まっ  
た105名の聴衆の前でマーラ  
ーの交響曲第5番を指揮したこ  
とは音楽ファンには知られたエ  
ピソードです。その彼が音楽監  
督就任後初となる今回、パリ管  
と共に披露するマーラーの交響  
曲第5番は必聴です。  
また、アメリカ・グラミー賞  
受賞など充実のヴァイオリニ  
スト、ジョシュア・ベルが、メン  
デルスゾーンのヴァイオリン協  
奏曲を独奏。特別なコンサート  
となるのは間違いありません。

ここで紹介した2公演のほか  
にも、北九州市出身の南紫音  
「ヴァイオリン」のエクストラ  
コンサートや、ジャンルを飛び  
越えた多彩な活動で尺八の無限  
の可能性を示してきた藤原道山  
は尺八だけのアンサンブルを。  
昨年オーケストラと協演し見事  
な演奏で聴衆を魅了したアヴデ  
ーエワ「ピアノ」は響ホールに  
初登場します。さらに、ホルン  
界のスーパースター・バボラー  
クがモーツァルトのホルン協奏  
曲全曲を演奏するなど、聴き逃  
せないコンサートが続々と登場

お申し込み、お問い合わせは、  
北九州国際音楽祭実行委員会事  
務局(左記)へどうぞ。

お申し込み、お問い合わせは、  
北九州国際音楽祭実行委員会事  
務局(左記)へどうぞ。

お申し込み、お問い合わせは、  
北九州国際音楽祭実行委員会事  
務局(左記)へどうぞ。

お申し込み、お問い合わせは、  
北九州国際音楽祭実行委員会事  
務局(左記)へどうぞ。

お申し込み、お問い合わせは、  
北九州国際音楽祭実行委員会事  
務局(左記)へどうぞ。

お申し込み、お問い合わせは、  
北九州国際音楽祭実行委員会事  
務局(左記)へどうぞ。

お申し込み、お問い合わせは、  
北九州国際音楽祭実行委員会事  
務局(左記)へどうぞ。

Information

【チケット料金】  
マイスター・アールト×ライジングスター オーケストラ  
S席5000円 A席3000円 U-25(A席)2000円  
パリ管弦楽団  
S席12000円 S席10000円 A席7000円  
B席5000円 U-25(A&B席)2000円  
※全席指定 ※当日500円増  
※U-25 学生問わず25歳以下、要証明  
【お問合せ】  
北九州国際音楽祭実行委員会事務局  
093(663)6567 (午前9時~午後5時/土日祝休)  
http://www.kimfes.com  
ホームページからチケット購入できます



ジョシュア・ベル  
©Bill Phelps

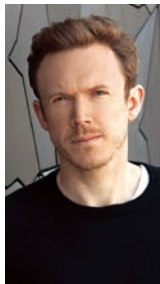

ダニエル・ハーディング  
©Julian Hargreaves



篠崎史紀  
©Koichi Miura

皆さんに楽しんでいただける  
幅広いラインナップとなってい  
ます。どうぞご期待ください。  
チケットは現在発売中です。  
電話のほか、ホームページから  
も指定席の座席を選んで購入で  
きます。  
お申し込み、お問い合わせは、  
北九州国際音楽祭実行委員会事  
務局(左記)へどうぞ。

# かるかる CulCul

Culture&Cultivate

2016  
September

9  
Vol.41

余韻に充ちて。

## 特集

2016北九州国際音楽祭

演劇 | 演劇の街は、いま

文芸 | ようこそ文学館へ

美術 | 美術館へ行こう!

漫画 | 漫画と北九州

埋蔵文化財 | 遺跡からのメッセージ

音楽 | いろはにぴあの