



かるかる

2017年 **12**月 vol.267

2017響シリーズ **第4弾**
Sibiki Series

Miyuji KANEKO Piano Recital

金子三勇士 ピアノ・リサイタル

2018年

2月25日(日)

開演 **15:00**(開場 14:00)

北九州市立響ホール

北九州市八幡東区平野 1-1-1 国際村交流センター内
TEL: 093-662-4010



©Ayako Yamamoto

Program プログラム

リスト: バガニーニによる超絶技巧練習曲集 第3番 嬰ト短調「ラ・カンパネラ」
スカルラッティ: 練習曲集 ト長調 K.427
バルトーク: ピアノ・ソナタ 他 ※曲目・曲順が変更になる場合があります。
あらかじめご了承ください。

全席指定

入場料/一般 **3,000円** 25歳以下 **2,000円** ※未就学児入場不可
(入場時要証明)

- ❖ 電話予約 093-663-6661 (9:00~18:00 [土日祝・12/29~1/3除く])
- ❖ 響ホール (9:00~18:00 [12/29~1/3除く])
- ❖ 北九州芸術劇場5Fプレイガイド (10:00~19:00 [12/29~1/3除く])
- ❖ チケットぴあ (Pコード: 331-804)
- ❖ ローソンチケット (Lコード: 82501)

オンラインチケットサービス

インターネット上からチケットのご予約・購入ができます! (※要利用登録) **音楽事業課HP [PCサイト]** <http://www.kicpac-music.jp/>

きいてなっとく! アナリーゼワークショップ

バルトークを消化しよう!

~音楽史を大きく動かした

偉大なる作曲家バルトークとその仲間たち~

コンサートの前日に、そのテーマと聴きどころを演奏家自身が分かりやすく説明します。

日 時: 2月24日(土) 15:00 ~ 15:45 (開場 14:30)

入場料: 無料 (要事前申込) 会 場: 響ホールステージ上

出 演: 金子三勇士(ピアノ)

お申込み: 093-663-6661 ※未就学児入場不可

チケット好評発売中!

※前売りでチケットが完売した場合、当日券は販売いたしません。

※お客様のご希望で購入決定されたチケットは、理由の如何を問わず、

取替・変更・キャンセルはお受けいたしておりません。

また、公演中止の場合を除き、払い戻しはできませんのでご了承ください。



会場	イベント	期間	開演	入場料	問合せ先
大ホール	レクイエム in 北九州2017	3(日)	15:00	一般 ¥2500 大学生以下 ¥1000 ※対象:小学生以上 ※当日各¥500増	北九州モーツァルトの会 090(1089)6954【田端】
	「ロッキー・ホラー・ショー」 古田新太主演、生演奏と共に繰り広げる狂乱のロックミュージカル!	9(土)	13:00	S席 ¥9500 A席 ¥7000 ユース(24歳以下) ¥5000 高校生(的)チケット ¥1500	北九州芸術劇場 093(562)2655
		10(日)	13:00	※対象:小学生以上	
	DRUM TAO「ドラムロック 疾風 総出演」	12(火)	19:00	SS席 ¥7700 S席 ¥6700 A席 ¥5700	(株)タオ・エンターテイメント 092(721)2015
		13(水)	13:00	※対象:小学生以上	
	第15回 北九州市立高等学校ダンス部公演	16(土)	17:00	¥500 ※当日¥100増	北九州市立高等学校 093(881)5440【緒方】
	第42回 北九州市民クリスマス	17(日)	15:00	無料	北九州市民クリスマス実行委員会 (日本イエスキリスト教団小倉教会) 093(451)4029
	平成29年度 福岡教育大学附属小倉中学校 合唱祭	20(水)	13:00	無料	福岡教育大学附属小倉中学校 093(541)8621
	パルコ・プロデュース「すべての四月のために」 森田剛主演、鄭義信の書き下ろしによる新作舞台。	22(金)	18:00	¥9500 ※対象:小学生以上	ピクニック チケットセンター 050(3539)8330
		23(土祝)	13:00		
24(日)		13:00			
中劇場	イキウメ「散歩する侵略者」 映画化・書籍化など注目話題作。SF演劇の決定版をお見逃しなく!	3(日)	14:00	一般 ¥4800 高校生(的)チケット ¥1500 ※対象:小学生以上 ※当日¥200増	北九州芸術劇場 093(562)2655
	北九州子ども劇場12月高学年部例会 「マチノヒ」(蒼い企画)	9(土)	18:30	会費 ※対象:小学生以上 ※子ども劇場会員でない方はお問い合わせください	北九州子ども劇場 093(884)3834
	前進座特別公演「たいこどんどん」	13(水)	18:30	S席 ¥6000 A席 ¥5000 小~高校生 ¥2000 ※対象:小学生以上	北九州子ども劇場 093(884)3834
	ナイロン100℃ 44th SESSION「ちょっと、まってください」 ケラリーノ・サンドロヴィッチ率いる劇団、3年ぶりの新作書き下ろし公演!	16(土)	13:00	一般 ¥6000 ユース(24歳以下) ¥4000 高校生(的)チケット ¥1500 ※対象:小学生以上	北九州芸術劇場 093(562)2655
		17(日)	13:00		
	チャンチャン劇団 第25回定期公演	23(土祝)~24(日)	14:00	¥1000	チャンチャン劇団 090(2718)0445【神田】
	J:COM北九州×NHK北九州プレゼンツ クリスマスクラシックコンサート	25(月)	19:00 18:00開場	無料 ※要事前申込、入場整理券必要 ※未就学児は静かに観覧できる方のみ	J:COMカスタマーセンター 0120(999)000
小劇場	穂の国とよはし芸術劇場PLATプロデュース 「荒れ野」 桑原裕子が描く、2人の力強い女性の生き様を描いた物語。出演:平田満 他。	9(土)	18:00	一般 ¥3800 ユース(24歳以下) ¥2000 高校生以下 ¥1000 [彼の地II]とのセット券 ¥5800 ※対象:小学生以上	北九州芸術劇場 093(562)2655
		10(日)	13:00		
	CCAサウンドワークショップLIVE オーレン・アンバーチ、ジム・オールク ほかを迎えた実験音楽ライブ	13(水)	19:00 18:45開場	¥2000 ※要事前申込	現代美術センター CCA北九州 093(695)3691
	南河内万歳一座「びっくり仰天街」 逃げ出すつもりが近付いたり、堂々巡りの現代と私たちを遊んだ作品。	16(土)	18:00	一般 ¥3000 学生・シニア ¥2800 青春18歳差切符 ¥5500 高校生(的)チケット ¥1000 ※対象:小学生以上 ※当日¥500増	北九州芸術劇場 093(562)2655
		17(日)	14:00		
MUSICAL はじまり荘 ~ここでなにかが~	23(土祝)	13:00 17:00	¥3000 ※対象:小学生以上	九州アクターズクラブ 090(1873)6808【石丸】	

■北九州芸術劇場改修工事のお知らせ 北九州芸術劇場は平成29年度に小劇場・大ホールの改修工事を計画しております。
 (予定工事期間:小劇場)平成30年1月4日から2月4日(大ホール)平成30年1月22日から2月21日(北九州芸術劇場 施設利用係 TEL 093(562)8436)

イベント	期間(時間は上記)	入場料	問合せ先
夢ガラス ステンドグラス生徒作品展 造形	6(水)~12(火)	無料	ステンドグラス工房「夢ガラス」 093(651)8548
第30回 海峡の風展 絵画	13(水)~19(火)	無料	海峡の風 090(8416)4603
二元会九州支部小品展 絵画	20(水)~26(火)	無料	二元会 九州支部 090(1926)9205

八幡東 北九州市立響ホール

所八幡東区平野1-1-1 画093(662)4010 泉「八幡駅」徒歩15分 泉「八幡駅入口第一」徒歩10分
 泉「国際村交流センター」徒歩3分 休年末年始(12/29~1/3)、隔月1回(不定休) 画240台(有料)

イベント	期間	開演	入場料	問合せ先
第18回 九州国際大学付属中学校 音楽祭 天空の城ラピュタより「君をのせて」、「コンドルは飛んでいく」ほか	1(金)	13:00	無料 ※一部指定	九州国際大学付属中学校 093(671)9001【安部】
0才からの親子で楽しむ クリスマスコンサート 新居由佳梨【ピアノ】、浜まゆみ【マリンバ】、今村貴子【語り】	10(日)	11:00	おとな ¥2000 こども(0歳~小学生) ¥1000 親子ペア ¥2500 ※全席指定	響ホール音楽事業課 093(663)6661
2017北九州国際音楽祭 特別プログラム 北九州市の若き精鋭たち~未来に向かって~ 森山まひる【ヴァイオリン】、谷昂登【ピアノ】、中村太地【ヴァイオリン】、山田武彦【ピアノ】ほか	23(土)祝	15:00	一般自由席 ¥2500 U-25自由席(25歳以下、要証明) ¥1000 ペア自由席(前赤リのみ) ¥4000 ※対象:小学生以上 ※当日各¥500増(ペア自由席除く) ※全席自由	北九州国際音楽祭 実行委員会事務局 093(663)6567
~クリスマスコンサート in 2017~	25(月)	19:00	無料 (要整理券) ※対象:小学生以上 ※全席自由	北九州メモリアル女声合唱団 西南女学院高等学校音楽部 OG会・母の会「ドルチェ」 093(371)3742【持橋】

門司 出光美術館(門司)

所門司区東港町2-3 画093(332)0251 画10:00~17:00(入館は閉館30分前まで)
 泉「門司港駅」徒歩8分 泉「門司IC」約10分 休月曜日(ただし月曜日が祝日および振替休日の場合は開館)、展示替期間、年末年始(12/18~1/11)

イベント	期間	開演	入場料	問合せ先
古唐津 出光佐三がこよなく愛した古唐津。独自の世界をたたえた優品を幅広く展覧します。	開催中~12/17日		一般 ¥700 高・大学生 ¥500 ※中学生以下無料(保護者同伴)	出光美術館(門司) 093(332)0251
列品解説 学芸員が展示作品をわかりやすく解説します	10(日)	11:00 14:00	無料 入場料が必要	

門司 関門海峡ミュージアム(海峡ドラマシップ)

所門司区西海岸1-3-3 画093(331)6700 画9:00~17:00
 泉「門司港駅」徒歩5分 休年5回

会場	イベント	期間	開演	入場料	問合せ先
トコ	バナナのたたき売り	3(日)	13:00	無料	
アクリウム	響ホール室内合奏団プレゼンツ 「クラシック&ポップス スペシャルクリスマスコンサート」 出演:響ホール室内合奏団	23(土)祝	13:00 14:30	展示ゾーン入館料必要 大人 ¥500 小中学生 ¥200	門司港レトロ 総合インフォメーション 093(321)4151
展覧	トレジャーハンティング THE FINAL 小中学生を対象に関門海峡ミュージアムを舞台としたクイズラリー	11/25(土)~1/8(月)祝		¥300 (小中学生展示ゾーン入館料含む)	
多目的ホール	海峡演劇祭2017「アクアリウム」ぐにやり 【作・演出】谷岡紗智【出演】とうどうせいら、薔薇園花江、渡部光泰	2(土)	16:30~17:40	一般(予約) ¥1200 学生 ¥1000 ※当日一般¥300増	関門海峡ミュージアム (海峡ドラマシップ) 093(331)6700
	海峡演劇祭2017「贋作・ミスワカナ」だらく館 【作・演出】秋山豊【出演】中川圭永子	9(土)~10(日)	16:30~17:30	一般(予約) ¥2500 ※当日¥500増	
	海峡演劇祭2017「貝原浩チェルノブイリスケッチ『風しもの村』朗読」 海峡プロジェクト 【作・演出】たにせみき【朗読】江口之章、野口和夫【演奏】谷本仰(ヴァイオリン他)	16(土)	16:30~17:30	¥1500	
	海峡演劇祭2017 映画『隣人のゆくえ』上映&トークショー	23(土)祝	14:00~15:30	¥1000	

門司 旧門司税関

所門司区東港町1-24 画093(321)4151 画9:00~17:00
 泉「門司港駅」徒歩3分 休なし

会場	イベント	期間(時間は上記)	入場料	問合せ先
2階	美術展「門司の画家たち展」	11/30(木)~12/6(水)	無料 ※6日は15:00まで	門司港レトロ 総合インフォメーション 093(321)4151

門司 門司港レトロ展望室

所門司区東港町1-32 画093(321)4151 画10:00~22:00(カフェは20:30まで)入館は閉館30分前まで
 泉「門司港駅」徒歩5分 休年4回

イベント	期間	開演	入場料	問合せ先
天空ジャズ 出演:トニックオブノーツ	2(土)	18:30 19:30	門司港レトロ展望室入館料必要 大人 ¥300 小人 ¥150	門司港レトロ 総合インフォメーション 093(321)4151

門司 門司市民会館

所門司区老松町3-2 画093(321)2907 画9:00~22:00
 泉「門司港駅」徒歩13分 泉「関門トンネル車道口」徒歩2分 泉「レトロ東本町1丁目」徒歩3分 休年末年始(12/29~1/3)

会場	イベント	期間	開演	入場料	問合せ先
大ホール	「子どもの明るい未来を考える」 第3回門司区中学生・高校生意見発表会 門司区内の中学生・高校生による意見発表、緑丘中学校吹奏楽部の演奏発表	3(日)	9:30	無料	門司区役所コミュニティ支援課 093(331)1883
	第9回門司シネマフェスタ 「35ミリフィルムで上映する往年の大女優たちを描く4作品」 9(土)/夜の河・五瓣の椿 10(日)/雪国・五番町夕霧楼	9(土) 10(日)	10:00	一日券前売(お弁当付き) ¥1000 一日券当日 ¥700 ※中学生以下無料 ※前売のみ小さなお弁当付き	門司市民会館 093(321)2907
	スタイルフレーバー発表会 「CHIBI IPPO」	17(日)	11:30 16:30	¥3000 (前売・当日共) ※3歳以下無料	(有)まる スタイルフレーバー 093(582)4000

門司 旧大連航路上屋

門司門司区西海岸1-3-5 電話093(322)5020 開9:00~17:00
 門司港駅 徒歩5分 休年4回

会場	イベント	期間	開演	入場料	問合せ先
松登1階 2階多目的ホール	松永文庫企画展「高倉健映画資料展」	10/20(金)~1/17(水)		無料	門司港レトロ 総合インフォメーション 093(321)4151
	マンズリージャズ 出演:ニュースカイヤーク	10日	14:00~16:00	無料	
	まちの小さな演奏会@旧大連航路上屋 島田亜希子 マリンパコンサート 出演:島田亜希子[マリンパ]、広瀬美香[ピアノ]	22(金)	18:30	¥500 (当分共通) ※対象:3歳以上 ※事前申込受付中	(公財)北九州市芸術文化振興財団 音楽事業課 093(663)6661
マンズリーシアター 上映作品:モダン・タイムス	24日	14:00~16:00	無料	門司港レトロ 総合インフォメーション 093(321)4151	

門司 門司港美術工芸研究所

門司門司区東港町6-72 港ハウス2F 電話093(322)1235 開10:00~17:00
 門司港駅 徒歩5分 休月曜日(祝日の場合は開館)、年末年始(12/29~1/3)

会場	イベント	期間(時間は上記)	入場料	問合せ先
常設展	油彩画・蝋彩画・彫刻・弦楽器など、約50点を展示します	開催中	無料	門司港美術工芸研究所 093(322)1235

小倉北 アルモニーサンク北九州ソレイユホール

小倉北小倉区大手町12-3 電話093(592)5405 開公演によって異なります
 小倉北小倉駅 徒歩30分 西小倉駅 徒歩15分 ソレイユホール・ムーブ前 徒歩1分
 休年末年始(12/29~1/3)、毎月1回(不定休) 80台(有料)

会場	イベント	期間	開演	入場料	問合せ先
大ホール	宝塚歌劇「月組」北九州公演 鳳凰伝 / CRYSTAL TAKARAZUKA	1(金)	14:00 18:00	S席 ¥7500 A席 ¥6200 ※対象:小学生以上	西日本新聞イベントサービス 092(711)5491
	おいでよ♪ クリスマスパイプオルガンコンサート 2017 未就学のお子様も一緒に楽しめるコンサートです。	8(金)	14:30	大人(中学生以上) ¥700 子ども(3歳~小学生) ¥500 親子ペア(大人+子ども) ¥1000 ※団体料金:10人以上で1人¥100引き(ペア券除く)	北九州ソレイユホール 093(592)5405
	M.S.S Project Tour 2017 PHOENIX -Eternal Flame-	9(土)	17:00	全席指定 ¥6480	BEA 092(712)4221
	読売日本交響楽団メンバー&シンフォニー合唱団 Christmas Concert 2017 聖夜に奏でる癒しの響き	10(日)	17:00	一般 ¥3500 学生 ¥2500 ※対象:小学生以上 ※当日¥500増 ※全席自由	シンフォニー合唱団 0120(012)788
	アース・リズム 5カ国の打楽器の名手たちによる夢の祝祭!	13(水)	19:00	A席 ¥6000 B席 ¥5500	MIN-ON北九州 093(884)1833
	北九州市立大学吹奏楽団 第50回定期演奏会	16(土)	18:00	全席自由 ¥500	北九州市立大学吹奏楽団 093(962)0771
	クリスマスコンサート 2017	23(土)祝	9:30	一般 ¥800 学生 ¥600	北九州吹奏楽連盟 090(1340)5364[土谷]
	第九の夕べ オーケストラ:九州交響楽団 合唱:北九州市民フロイデコール	25(月)	19:00	一般 ¥4000 学生 ¥1100 ※全席自由	九響チケットサービス 092(823)0101

小倉北 北九州市漫画ミュージアム

小倉北小倉区浅野2-14-5(あるあるCity5F・6F) 電話093(512)5077 開11:00~19:00(入館は閉館の30分前まで)
 小倉北小倉駅 徒歩2分 休火曜日(祝日の場合は翌日休館)、年末年始(12/31~1/2)

会場	イベント	期間	時間	入場料	問合せ先
企画展示室	竹宮恵子 カレイドスコープ -50th Anniversary- 多数の貴重な肉筆原画や、竹宮氏自身が技術開発を手がけた精巧な複製原画などを中心に紹介。	10/7(土)~12/10(日)		一般 ¥800 中高生 ¥400 小学生 ¥200 [常設展セット券]一般 ¥1000 中高生 ¥500 小学生 ¥250	北九州市漫画ミュージアム 093(512)5077
	北九州国際漫画祭2017 「第2回北九州国際漫画大賞」優秀作品展や台湾漫画の展示など、漫画の世界的な広がりとそれぞれの特徴を紹介。	12/23(土)祝~1/21(日)		無料	
ミニギャラリー 常設展示室	海峽マンガ合戦~九州ブロック 海猫屋(うみねこや)~ 日本漫画家協会九州ブロックと中国ブロックに所属する作家のミニ個展シリーズ。	11/4(土)~1/12(金)		無料 常設展入場料が必要	
	ギラヴァンツ北九州選手似顔絵コンクール入賞作品展 ギラヴァンツの選手や監督などを描いた小学生の優秀な似顔絵作品を展示。	11/11(土)~1/18(木)		無料 常設展入場料が必要	
イベントコーナー 常設展示室	漫画スクール テーマ①「漫画で楽しい年賀状を描こう(干支の描き方「戌」)」 ②「漫画でクリスマスカードを作ろう(冬のアイテムの描き方)」	①3日 ②17日	13:00~16:00	無料 常設展入場料が必要 ※対象:小学3年生以上 ※要事前申込(定員各先着20名)	
	漫画体験 漫画の模写や塗り絵、ペンの使い方など、初心者でも参加できます。	10日 23(土)祝	13:30~16:30	無料 常設展入場料が必要 ※当日各先着20名、途中からの参加も可能	

小倉北 北九州市立文学館

小倉北小倉区城内4-1 電話093(571)1505 開9:30~18:00(入館は閉館の30分前まで)
 小倉北小倉駅 徒歩15分、西小倉駅 徒歩10分 北九州市役所前 徒歩2分
 休月曜日(祝日の場合は翌日休館)、年末年始(12/29~1/3)

会場	イベント	期間	開演	入場料	問合せ先
生誕90年記念 藤沢周平展	作家・藤沢周平の世界を、文章と資料で紹介する。	10/28(土)~12/10(日)		一般 ¥700 中高生 ¥200 小学生 ¥100	北九州市立文学館 093(571)1505
	藤沢周平を読む ①「驟り雨」(新潮文庫「驟り雨」所収) 朗読者:平田伸介さん(劇団 青春座) ②「虹の空」(新潮文庫「霧の朝」所収) 朗読者:古田美佐代さん(劇団 青春座)	3(日)	①13:00 ②14:30	無料 ※要事前申込	
	藤沢周平を読む 「踊る手」(文春文庫「夜消える」所収)、「朝の蛇」(文春文庫「蟬しぐれ」所収) 朗読者:共読 山口恭子さん、野口和夫さん(演劇作業室 紅生姜)	9(土)	13:00	無料 ※要事前申込	

所小倉北区大手町11-4 ☎093(583)3939 時9:30~21:30 員「西小倉駅」徒歩15分
 ☎「ソレイユホール・ムーブ前」徒歩1分
 休所内整理日(毎月最終木曜日及び年4回の第2木曜日)、年末年始(12/29~1/3) 有料

小倉北 **北九州市立男女共同参画センター・ムーブ**



会場	イベント	期間	開演	入場料	問合せ先
ホール	2017 小倉北区民音楽祭 クラシックコンサート	10(日)	14:30	¥500	小倉北音楽協会 093(871)7045【植田】
	北九大JAZZ研K&K 第40回定期演奏会 第40回 定期演奏会	16(土)	18:00	無料	北九州市立大学 JAZZ研究会 K&K 080(6373)3204【鎌田】
	トゥルースペースダンス発表会 ダンスの発表会	23(土祝)	14:00	¥500	トゥルースペースダンス 090(7443)6007【塩川】
	クリスマスコンサート ピアノ発表会	24(日)	13:30	無料	cam's pc 090(1368)3015【宮崎】

小倉北 **北九州市立こども文化会館** (併設津市民センター) ☎093(592)4152 時9:00~17:00
 ☎「小倉北特別支援学校」徒歩1分、「下津」徒歩5分 休月曜日(祝日の場合は翌日休館)、年末年始(12/29~1/3) 20台

会場	イベント	期間	開演	入場料	問合せ先
児童劇場	熊本地震復興支援 スペシャルファミリー人形劇場 親子や家族で人形劇を楽しむ	3(日)	11:00 13:30	無料	北九州市立こども文化会館 093(592)4152
	こども落語教室卒業公演 「到津こども寄席」 子どもが、日本の伝統芸能である「落語」を学び、成果を発表します	10(日)	10:00	無料	
	こども演劇教室卒業公演 演目:「猫、ほれちゃった」	17(日)	14:00	無料	
図書室	ビデオの一む 「ミッキーマウスのメリークリスマス」「3丁目物語 クリスマス・イブのなぞ」	10(日)	14:00	無料	
ルーム	クリスマスイベント エレクトーンコンサートとフェイスペインティング	23(土祝)	10:30	無料	

小倉北 **北九州市立小倉城庭園** ☎093(582)2747 時9:00~17:00(11月~3月)入館は閉館の30分前まで
 員「小倉駅」徒歩15分、「西小倉駅」徒歩10分 困なし

会場	イベント	期間	開演	入場料	問合せ先
企画展示室	産霊(MUSUHI)重谷松蘭 作品展 水引作家・重谷松蘭氏による作品展です。	1(金)~14(木)		一般 ¥300 中学生 ¥150 小学生 ¥100	北九州市立小倉城庭園 093(582)2747
	小倉城庭園所蔵品展 小倉城庭園が所蔵する掛軸などを展示します。	12/23(土祝)~ 1/28(日)		一般 ¥300 中学生 ¥150 小学生 ¥100	
立礼席・和室	表千家学生茶会 表千家茶道を習っている中学生から大学生がお点前をするお茶会です。	17(日)	10:00	¥600 (薄茶二席・入館料込)	
書院棟・和室	年忘れ 男の茶会 お点前、お運びの全てを男性のみで行う年末恒例のお茶会です。	23(土祝)	9:00	一般 ¥1500 小中学生 ¥700 (薄茶二席・入館料込)	

小倉北 **北九州市立松本清張記念館** ☎093(582)2761 時9:30~18:00(入館は閉館の30分前まで)
 員「西小倉駅」徒歩5分 員「小倉城・松本清張記念館前」徒歩1分 休年末(12/29~31)

会場	イベント	期間	時間	入場料	問合せ先
企画展示室	松本清張生誕祭 大津忠彦さん(筑紫女学園大学教授)の講演、ミニコンサート(山崎堯山さん(R/I)、宮本直美さん(等))など	15(金)	14:00~ 16:00	ケーキ・コーヒー代 ¥500 常設展示観覧は別途入館料が必要 ※要事前申込	松本清張記念館友の会 093(582)2761

小倉北 **小倉井筒屋** ☎093(522)3111(代) 時10:00~19:00※各最終日は16:00に閉場
 員「小倉駅」徒歩7分 休不定休、1/1

会場	イベント	期間(時間は上記)	入場料	問合せ先
新館7階大画廊	吉田 緑 油絵展 風景の中に見る花を、女性画家の視点でとらえた作品を紹介する	11/29(水)~12/5(火)	無料	小倉井筒屋 大画廊 093(522)2521
	迎春・四季の掛軸特別ご奉仕会 新年を迎えるお祝いの掛軸や、四季の掛軸を多数展示	6(水)~19(火)	無料	
	片島 三知代 絵画展 「愛」「繁栄」「喜び」をテーマにした色鮮やかな作品を展示	20(水)~26(火)	無料	
新館7階小画廊	J・M・W ターナー 銅版画展	11/29(水)~12/5(火)	無料	小倉井筒屋 小画廊 093(522)2521
	ヨーロッパ アンティーク 名窯展 優美で華麗なヨーロッパの名窯の作品約100点を展示	6(水)~12(火)	無料	
	ー100年の時を超えてー オールドノリタケ展 明治中期から1900年代初頭に、輸出向けに製造された商品を紹介	13(水)~19(火)	無料	
	トルコ美術工芸展 トルコの絨織、アクセサリー、ガラス工芸品を展示	20(水)~26(火)	無料	
小画廊・階	年末年始 絵画お宝市 多彩な作家の絵画・版画等を特別価格で展示販売	12/27(水)~1/2(火)	無料	

小倉北 **小倉城** ☎093(561)1210 時9:00~17:00(11月~3月)入館は閉館の30分前まで
 員「小倉駅」徒歩15分、「西小倉駅」徒歩10分 困なし

会場	イベント	期間	開演	入場料	問合せ先
小倉城	第59回小倉城大鏡餅 餅つき	17(日)	9:00	無料	小倉城 093(561)1210
小倉城	第59回小倉城大鏡餅 飾付	23(土祝)	10:00	一般 ¥350 中学生 ¥200 小学生 ¥100	

小倉南 小倉南生涯学習センター

所小倉南区若園5-1-5 ☎093(931)1286 時9:00~22:00 〇「小倉南区役所」徒歩1分、「企教中学校前」徒歩2分
 〇「モノレール」[北方駅]徒歩12分 休月曜日(祝日の場合は翌日休館)、年末年始(12/29~1/3)

会場	イベント	期間	開演	入場料	問合せ先
大ホール	北部九州吟剣詩舞連盟 第43回後期吟剣詩舞道大会	17日	9:30	無料	北部九州吟剣詩舞連盟事務局 090(7457)3676【大内】
	第54回 北九州市立大学マンドリンクラブ 定期演奏会 詳細はkita9mandolin@gmail.comまでメールにてお問い合わせください	23(土)祝	17:00	¥500	

小倉南 平尾台自然の郷 所小倉南区平尾台1-1-1 ☎093(452)2715 時10:00~16:00(12月~2月) 〇「小倉南IC」約20分 〇「石原町駅」よりタクシー、おでかけ交通で約15分
 〇「中谷営業所」よりタクシー、おでかけ交通で約20分 休火曜日(祝日の場合は翌日休園)、12/29~1/3(ただし、1/1は初日の出)

イベント	期間	開演	入場料	問合せ先
ステンドグラス教室 カットガラスをはんだ付けして作品を作ります。	3日	14:00	キーホルダー ¥720から 置物 ¥2600 キャンドルカバー ¥3600 ランプシェード ¥5350 ※定員各回10名	平尾台自然の郷 093(452)2715
	17日			
ハーブ教室 スワッグ(縦型リース)を作ります。	8(金)	10:30	体験料 ¥1900 ※定員16名	
クリスマス特別絵柄ポーセリンアート体験 転写紙を使い白磁にシール感覚で、クリスマスならではの絵をつけます。(作品は12月下旬完成予定)	10日	11:00	お皿・マグカップ ¥1200 カップ&ソーサー ¥2000 ※定員20名、3日受付開始	

若松 若松市民会館 所若松区本町3-13-1 ☎093(771)8131 時9:00~22:00
 〇「若松駅」徒歩1分 〇「大橋通り」[若松駅]「若松市民会館前」徒歩2分 休年末年始(12/29~1/3) 〇110台(共用)

会場	イベント	期間	開演	入場料	問合せ先
大ホール	第11回 ブラスフェスタ in 若松 新たに1楽団を加え5楽団と4中学合唱部のジョイント。パワーアップで迎えます。	17日	13:30	一般(小学生含む) ¥700 中学生 ¥500 ※小学生以下無料	ブラスフェスタ実行委員会 093(771)8131

若松 現代美術センター CCA北九州 所若松区ひびきの2-5 学術研究都市 ☎093(695)3691 時10:00~17:00(展覧会開催時のみ)
 〇市営バス「学研都市ひびきの」徒歩1分 休年末年始(12/29~1/3)

イベント	期間(時間は上記)	入場料	問合せ先
アリア・フラミス展 詳細はお問い合わせください	10/16月~12/26火 (日・祝休み)	無料 ※土曜は12:00から	現代美術センターCCA北九州 093(695)3691

八幡東 北九州市立旧百三十銀行ギャラリー 所八幡東区西本町1-20-2 ☎093(661)9130 時10:00~18:00
 〇「八幡駅」徒歩5分 休年末年始(12/29~1/3)

イベント	期間	時間	入場料	問合せ先
7人のあしあと イラスト・インスタレーション・陶器等を展示	2(土)~5(火)		無料 ※5火は16:00まで	093(661)2371【小屋松】
第4回自分展 貫山古稀書展 主催 自遊書道会	15(金)~17(日)		無料 ※17日は16:00まで	093(472)8080【岡田】
ボーカル&ゴスペルコンサート 主催 ヤマハミュージックリテイリング小倉店	24(日)	14:00~16:00	無料	旧百三十銀行ギャラリー 093(661)9130

八幡東 北九州市立いのちのたび博物館(自然史・歴史博物館) 所八幡東区東田2-4-1 ☎093(681)1011 時9:00~17:00(入館は閉館30分前まで)
 〇「スペースワールド駅」徒歩5分 〇「いのちのたび博物館」徒歩1分
 休年末年始(12/29~1/1)、6月下旬頃(約1週間) 〇大型30台、普通300台(有料)

イベント	期間	開演	入場料	問合せ先
秋の特別展「最後の戦国武将 小倉藩主 小笠原忠真展」 家康に「鬼孫」と激賞され、「九州探題」と一目置かれた忠真の活躍を紹介。	開催中~12/3(日)		大人 ¥500 高大生 ¥300 小中生 ¥200 ※常設展は別途料金が必要 ※常設展とのセット券あり	いのちのたび博物館 093(681)1011
秋の特別展関連イベント「ギャラリートーク」 特別展内での学芸員による展示解説。	3(日)	14:00	要特別展入場料 大人 ¥500 高大生 ¥300 小中生 ¥200 ※小学生以下は保護者の参加が必要	
歴史講演会「昭和史再考一政治と軍事一」 講師:北九州市立大学教授 小林 道彦氏	2(土)	13:30	資料代 ¥800 ※小学生以下は保護者の参加が必要	
たいけん講座「鳥はなぜ飛べる?鳥だこを作って考えよう!」 鳥がなぜ飛べるのか鳥だこを作って考え、お正月の凧揚げの準備も兼ねる。	10(日)	10:00	無料 ※対象:小学生以上 ※要事前申込(小学生は保護者同伴)	
開館15周年記念イベント 「博物館が何倍も楽しくなるスマホの写真教室vol.2」 初心者大歓迎。スマホで奇跡の1枚を目指そう!	17(日)	10:00	要常設展入場料 大人 ¥500 高大生 ¥300 小中生 ¥200 ※対象:小学生以上 ※要事前申込(小学生は保護者の参加が必要)	
冬の特別展「アクア・キングダム」 swim, again. 爬虫類、鳥類、哺乳類。進化の中で再び水の中へ。	12/23(土)祝~2/25(日)		大人 ¥500 高大生 ¥300 小中生 ¥200 ※常設展は別途料金が必要 ※常設展とのセット券あり	
室内講座「シーラカンスが語る海のおいたち」 シーラカンスからわかる海のおいたちについての解説。(船の科学館支援事業)	24(日)	13:30	無料 ※対象:小学生以上 ※要事前申込(小学生は保護者の参加が必要)	
室内講座「恐竜すず払い」 毎年恒例、展示している恐竜のすずを払います。	26(火)	16:30	無料 ※対象:小学生以上 ※要事前申込(小学生は保護者同伴)	

八幡東 北九州市立児童文化科学館 所八幡東区桃園3-1-5 ☎093(671)4566 時9:00~17:00(入館は閉館30分前まで)
 〇「市立児童文化科学館前」徒歩5分 休月曜日(祝日の場合は翌日休館)、年末年始(12/29~1/3)

会場	イベント	期間	時間	入場料	問合せ先
プラネタリウム	星の観望の夕べ プラネタリウム観覧後、冬の星空とすばるを望遠鏡で観察します	16(土)	18:30~20:00	大人 ¥100 中学生 ¥70 小学生 ¥50 ※中学生以下は保護者の参加が必要 ※先着100名、2(土)から電話受付開始	児童文化科学館 093(671)4566
大ホール	クリスマスハンドベルコンサート ハンドベルを使ってクリスマスソングの演奏を行います	23(土)祝	14:00~14:50	無料	
会議室	サイエンスショー 「身近なものを使って、科学マジック」	24(日)	14:00~14:50	無料	

八幡東 北九州イノベーションギャラリー (産業技術保存継承センター)

所八幡東区東田2-2-11 画093(663)5411 画平日9:00~19:00、土・日・祝日17:00まで(入館は閉館30分前まで)
 画「スペースワールド駅」徒歩5分 画「いのちのたび博物館」徒歩3分
 画月曜日(祝日の場合は翌日休館)、年末年始(12/29~1/3) 画大型30台、普通300台(有料)

会場	イベント	期間(時間は上記)	入場料	問合せ先
ギャラリー	試す・比べる・感じる~「香りのふしぎ」展 嗅覚ってなぜ必要なの?匂いを感じるしくみや、広がる香りの働きを知ろう	10/14(土)~12/17(日)	大人 ¥300 小中学生 ¥100 ※対象:3歳以上 ※小学生未満無料	北九州イノベーションギャラリー 093(663)5411

八幡西 北九州市立子どもの館 etc.

所八幡西区黒崎3-15-3コムシティ7F 画093(642)5555 画10:00~19:00
 画「黒崎駅」徒歩1分 画「黒崎バスセンター」徒歩1分 画12/6、20、12/31~1/2

会場	イベント	期間	時間	入場料	問合せ先
ブルーレイ	絵本「ユーナの樹とトモダチ」読み聞かせ 他者を受入れることの重要性を描いた絵本、参加家族に絵本のプレゼントあり	3(日)	13:00~13:30	無料	北九州市立子どもの館 093(642)5555

八幡西 黒崎井筒屋

所八幡西区黒崎1-1-1 画093(643)5111(代) 画10:00~19:30※各最終日は17:00に閉館
 画「黒崎駅」隣接 画不定休、1/1

会場	イベント	期間(時間は上記)	入場料	問合せ先
6階ギャラリー	備前焼 高原武 作陶展 備前でも数少ない赤松の薪で焼き締めた花入やぐい呑み、食器などを展示	11/28(火)~12/3(日)	無料	黒崎井筒屋 ギャラリー 093(643)5268
	迎春ことう展 茶道具や掛軸、壺、皿、民芸家具などのことう品を展示	5(火)~10(日)	無料	
	~稜線を炎が翔ける~ 山下譲治 作陶展 備前焼の名門、伊勢崎淳氏の高弟 山下譲治の作品展	12(火)~17(日)	無料	
	迎春大掛軸展 季節物、作家物、書などの掛軸約80点を展示	19(火)~25(月)	無料	
	絵画と和アート展 コレクター所蔵の絵画と、白石千鶴子の古布を使用した小物・人形を展示	12/27(水)~1/8(月祝)	無料	

八幡西 黒崎びびしんホール (北九州市立黒崎文化ホール)

所八幡西区岸の浦2-1-1 画093(621)4566 画9:00~22:00
 画「黒崎駅」徒歩10分 画(筑豊電鉄)「黒崎駅前」徒歩10分 画「熊手四ツ角」徒歩1分
 画北九州都市高速「黒崎IC」5分 画年末年始(12/29~1/3)

会場	イベント	期間	開演	入場料	問合せ先
大ホール	産業医科大学管弦楽団 第33回定期演奏会	2(土)	18:00	¥800	産業医科大学管弦楽団 090(4993)6853【鷲見】
	Joyful Noise! 1st コンサート	3(日)	15:00	¥500	Joyful Noise! 080(5242)3617
	アンサンブルリーベ 第3回定期演奏会 夢、成就~あこがれのドヴォルザークの名曲を~	10(日)	14:00	¥1000	アンサンブルリーベ事務局 090(8769)9131【池田】
	九州工業大学・西南女学院大学吹奏楽部 第41回定期演奏会	16(土)	18:00	無料	九州工業大学・西南女学院大学吹奏楽部 080(1949)9171【今井】
	クリスマスコンサート	23(土祝)	14:00	無料	北九州アカデミー少年少女合唱団 070(5488)1535
中ホール	第30回新きたさきゅう音楽塾 in 黒崎 オペラ唄い語り ~物語と音楽を一緒に知っちゃおう~ 佐々木洋平・山本佳代子・小谷美佳	4(月)	13:00	¥500	黒崎びびしんホール 093(621)4566
	Exhibition of Dance Music 音の杜ダンス音楽の祭典	8(金)	19:00	一般 ¥2000 ※当日 ¥500増	黒崎びびしんホール 093(621)4566
	アプレシオ・アラ・ムジカ音楽スタジオ 2017 PIANO CONCERT	9(土)	13:15	無料	アプレシオ・アラ・ムジカ音楽スタジオ 093(981)8520【熊本】
	合唱の街・北九州 黒崎びびしんうたごえホール ~みんなで楽しく歌いましょう~	13(水)	13:00	¥500	黒崎びびしんホール 093(621)4566
	北九州市立大学混声合唱団コール・ユーフォニー 第51回定期演奏会	16(土)	14:30	¥500	北九州市立大学混声合唱団 コール・ユーフォニー 080(4275)8033
	PIARA ピアノコンクール 北九州I地区予選	17(日)	10:30(予定)	無料	九州・山口事務局 0952(31)2273
	福岡県立八幡工業高等学校吹奏楽部 第51回定期演奏会	23(土祝)	14:00	無料	福岡県立八幡工業高等学校 093(641)6611
集え!九州の若き演奏家たち2017 ~管楽器を愛する九州の若者たち大集合!!~	28(木)	18:00	¥500 ※当日 ¥100増	集え!九州の若き演奏家たち実行委員会 080(4278)8927	

八幡西 八幡西生涯学習総合センター

所八幡西区黒崎3-15-3 画093(641)9360
 画9:00~22:00 画「黒崎駅」徒歩1分 画「黒崎IC」約6分 画年末年始(12/29~1/3)

会場	イベント	期間	時間	入場料	問合せ先
アミューズ	北九州JAZZ BOSSA-NOVA CLUB 音楽のある街づくり ミニコンサート 毎月第2土曜日に、ジャズやボサノバ、映画音楽などを演奏するミニコンサートを実施	9(土)	12:00~13:00	無料	北九州JAZZ BOSSA-NOVA CLUB 093(671)0411【石橋】

八幡西 北九州市立美術館 黒崎市民ギャラリー

所八幡西区黒崎3-15-3コムシティ3F 画093(644)5206
 画9:00~19:00(入館は閉館30分前まで)※企画展により異なる 画「黒崎駅」徒歩1分 画年末年始(12/29~1/3)

会場	イベント	期間	時間	入場料	問合せ先
全展示室	第10回 北九州市障害者芸術祭 作品展 洋画・日本画・工芸・書・写真・その他	11/28(火)~12/3(日)	10:00~18:00	無料 ※3日は17:00まで	(公財)北九州市身体障害者福祉協会 093(883)5555【松崎】
	2017秋の合同小品展 洋画	12(火)~17(日)	9:30~17:30	無料 ※17日は15:00まで	北九州美術家連盟 093(651)6206【古川】
	第37回九州全展(公募) 洋画・日本画・水彩・染色	19(火)~24(日)	9:30~17:00	無料 ※24日は16:00まで	全日本美術協会 093(691)6202【末廣】
展示室1	真颯館高等学校美術科第19回卒業制作展 洋画・工芸・デザイン・ステンドグラス・陶芸	5(火)~10(日)	10:00~18:00	無料 ※10日は16:30まで	真颯館高等学校美術科 093(561)1231【小寺】
展示室2	若草会染色展 工芸	4(月)~10(日)	10:00~18:00	無料 ※4月は12:00から、10日は17:00まで	若草会 093(631)8860【和田】

戸畑 北九州市立美術館本館

所戸畑区西鞘ヶ谷町21-1 ☎093(882)7777 時9:30~17:30(入館は閉館30分前まで) 〇「美術館口」徒歩10分
 〇180台 休月曜日(祝日・振替休日の場合翌日休館)、年末年始(12/29~1/3)

会場	イベント	期 間(時間は上記)	入 場 料	問合せ先
展 企 画 室	英国最大の巨匠 ターナー 風景の詩 リニューアル・オープン記念展覧会として、ターナーをご紹介します。	11/3(金)祝~2/4(日) 障	一般 ¥1400 高生 ¥800 小中生 ¥600 ※前売及び20名以上の団体料金 一般 ¥1200 高生 ¥600 小中生 ¥400	北九州市立美術館 093(882)7777
コレ クシ ョン	ザ・ベスト・コレクション -丘の上の双眼鏡 本館で同時開催。当館所蔵の珠玉の作品をご紹介します。	11/3(金)祝~3/18(日) 障	一般 ¥150 高生 ¥100 小中生 ¥ 50 ※20名以上の団体料金 一般 ¥120 高生 ¥60 小中生 ¥40 ※ターナー展チケットで観覧できます	

■北九州市立美術館アネックス休館のお知らせ 北九州市立美術館アネックスは平成30年3月まで休館しています。

戸畑 戸畑市民会館(ウェルとばた内)

所戸畑区汐井町1-6 ☎093(871)7200 時9:00~22:00
 〇「戸畑駅」徒歩1分 〇「戸畑駅」徒歩1分 休年末年始(12/29~1/3)

会場	イベント	期 間	開 演	入 場 料	問合せ先
大ホ ール	北九州市立戸畑高等専修学校学習発表会 第28回ファッションショー SENSHU COLLECTION 『躍動 未来に向かって羽ばたく瞬間(とき)』	3(日)	10:00	無 料	北九州市立戸畑高等専修学校 093(871)4794【野口】
	藤間流 北九州藤盛会	10(日)	11:00	¥4000	藤間流 北九州藤盛会 093(871)4283【藤間】
	北九州市少年少女合唱団 第43回定期演奏会 120名を超える団員が、楽しさと感動いっぱいのステージをお届けします	17(日)	15:00	¥1000 ※当日¥200増	(公財)北九州市芸術文化振興財団 音楽事業課 093(663)6661
	サンダーボーイズ・ジャズ・オーケストラ 第39回定期演奏会	23(土)祝	18:00	無 料	九州工業大学軽音部 サンダーボーイズジャズオーケストラ 080(2771)1849【奥村】
	キャッキエラマンドリンオーケストラ演奏会	24(日)	14:00	¥500	キャッキエラマンドリン オーケストラ 090(5295)9065【村瀬】
中ホ ール	西南女学院大学同短期大学合唱部 クール・ベルフィーユ第38回定期演奏会 今回の演奏会ではディズニーやジブリ等の楽しい曲を皆さんへお届けします!	3(日)	14:00	無 料	西南女学院大学同短期大学合唱部 クール・ベルフィーユ 080(1766)3661【平田】
	ジョイントリサイタル 上野萌華:Vn/宮田果奈:P	8(金)	19:00	一般 ¥2000 高校生以下 ¥1000	北九州楽友協会 093(622)1900【江里口】
	「なぜ生きる-蓮如上人と吉崎炎上」上映会 障 「人は、なぜ生きる?」戦乱の世、その答えに命を懸けた男たちがいた...	12(火) 13(水)	13:30/18:30 10:00/13:30	一般 ¥1000 小学生以下 ¥500 ※障害者手帳提示で本人と付添い1名まで¥500	(株)チューリップ企画 080(4102)3541【小林】
	篠崎ミュージックアカデミー 北九州ソロコンサート	24(日)	13:30	無 料	篠崎ミュージックアカデミー北九州 093(921)0459【吉田】
交流 プラ ザ	ウェルとばた クリスマス・ミニコンサート 出演:北九州市少年少女合唱団	23(土)祝	15:30	無 料	ウェルとばた総合案内 093(871)7200

戸畑 戸畑生涯学習センター

所戸畑区中本町7-20 ☎093(882)4281 時9:00~22:00 〇「戸畑駅」徒歩5分
 〇「戸畑駅」徒歩5分 休月曜日(祝日の場合は翌日休館)、年末年始(12/29~1/3)

会場	イベント	期 間	時 間	入 場 料	問合せ先
ギャ ラ リー	北九州市立年長者研修大学校 周望学舎写真研究クラブ作品展 写真 約50点	5(火)~ 17(日)	10:00~ 17:00	無 料 ※17日は15:00まで	北九州市立年長者研修大学校 周望学舎 写真研究クラブ 093(591)2626【高橋】

etc. 平成29年度 人権週間記念講演会 共通テーマ「私たちの暮らしと人権」

日 程	開演時間	会 場	演 題	入場料	問合せ先
4月	(開場13:00)	門司市民会館 大ホール (定員800人)	「はじめてのLGBT ~性の多様性と人権」 NPO法人 東京レインボープライド 共同代表理事 杉山文野	無 料 (先着順入場)	北九州市人権推進センター 人権文化推進課 093(562)5010
5(火)	開演13:30 講演会13:40 映画「風の匂い」 上映15:20	男女共同参画センター 「ムーブ」2階 ホール (定員520人)	「インターネットと人とのかかわり~突然、僕は殺人犯にされた~」 タレント・芸人 スマイリリーキクチ		
		若松市民会館 大ホール (定員800人)	「ハンセン病小説『あん』に託した生きることの意味」 作家 ドリアン助川		
6(水)	※北九州市立大学は 夜間開催 (開場17:30) 開演18:00	響ホール 大ホール (定員500人)	「拉致被害者救出のために、私達のなすべきこと」 ジャーナリスト・防人歩む会会長・やおよりの森代表 葛城奈海		
		北九州市立大学 A-101教室 (定員500人)	「パニック障害10年間の闘病から克服まで ~差別や偏見のない人権を尊重した社会づくりの大切さ」 女優・心理カウンセラー・足底反射療法士・音楽健康指導士 大場久美子		
7(木)	映画「風の匂い」 上映18:10 講演会18:55	黒崎ひびしん ホール 大ホール (定員800人)	「若者が語る部落問題の今」 一般社団法人コアプラス代表理事 武田緑		
8(金)		戸畑市民会館 (ウェルとばた3階) 大ホール (定員800人)	「出会いこそ、生きる力」 女優・タレント サヘル・ローズ		

ジャンルごとに色分けして表記しています

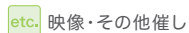
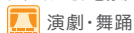

※11月10日現在の情報です
 ※催しは内容など変更になる場合がございます

障 障害者手帳減免があります



2017年
 12月号表紙
 「思いをつなげる。」

北九州市芸術文化情報誌「CulCul・かるかる」

■発行日/2017.12.1 ■発 行/北九州市

■編集・制作/ (公財)北九州市芸術文化振興財団 出版事業課 〒803-0812 北九州市小倉北区室町1-1-11-5F

TEL:093(562)3027 FAX:093(562)3029 E-mail:culcul@kicpac.jp 北九州市印刷物登録番号 第1609001A号

情報コーナー

2017北九州国際音楽祭 北九州市の若き精鋭たち

12月23日(土・祝)午後2時開場、同3時開演。北九州市立響ホール(八幡東区平野)。バイオリン 森山まひる(サラサート「カルメン幻想曲」)。ピアノ 谷昂登(ストラビンスキー「ペトルーシユカ」からの3楽章)。バイオリン 中村大地(タルティニ「悪魔のトリル」)。ピアノ 山田武彦ほか。全席自由。入場料、一般自由席2500円、U25自由席1000円、ペア自由席(前売りのみ)4000円。当日500円増。

北九州国際音楽祭実行委員会

務局
093(663)6567



『北九州市の若き精鋭たち』チラシ

クリスマスバイオルガンコンサート2017

12月8日(金)午後2時開場、同2時30分開演。北九州ソレイユホール(小倉北区大手町)。クラシックからポピュラーまで楽しめる。出演はバイオルガン 稲穂美奈子、サクソホン 江口紀子。朗読は北野純子。全席自由。入場料、大人(中学生以上)



『クリスマスバイオルガンコンサート2017』

700円、子ども(3歳~小学生)500円、親子ペア(大人+子ども)1000円。北九州ソレイユホール 093(592)5405

音の杜 ダンス音楽の祭典

12月8日(金)午後6時30分開場、同7時開演。黒崎びびしんホール中ホール(八幡西区岸の浦)。出演はソプラノ 森野由み、岩崎佳子、小谷美佳、ピアノ 宮崎由紀子、福島未佳子、チェロ



『音の杜 ダンス音楽の祭典』チラシ

関原弘二、フルート 田室信哉、マリンバ 島田亜希子、パーカッション 村岡慈子。作曲・編曲は 中村滋延。ダンス 徳野一也・下河邊衣津子。全席自由。入場料、一般2000円。当日500円増。未就学児 膝上1名まで無料。黒崎びびしんホール 093(621)4566

第九の夕べ(九州交響楽団)

12月25日(月)午後7時開演。北九州ソレイユホール。指揮に 小泉和裕を迎え、ベートーベン「交響曲第9番」を合唱付きで演奏。出演はソプラノ 鷺尾麻衣、メゾ・ソプラノ 手嶋眞佐子、テノール 青柳素晴、バリトン 与那城敬。全席自由。入場料、一般4000円、会員割引3500円、学生1100円。九響チケットサービス 092(823)0101



『第九の夕べ』チラシ

永野栄子

いろはに
ぴあの

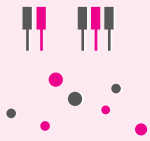

学校や幼稚園などで演奏する際、うれしいことに、以前と比べて複数の国にルーツのある子どもさんを多くお見かけするようになりました。陸続きのヨーロッパや多民族国家のアメリカなどのように、これから先、もっともっと増えていってほしいと思います。

先日、北九州で行われたピアノ

音符から聴いてくる言葉の違い

き始めた瞬間、私は「あーっ」と声を上げそうになりました。同じピアノ、同じ曲なのに、紡ぎ出してくる言語が明らかに違う。音符から聴こえてくる言葉が、それまでの演奏者とは全く違うのです。今までも、国際コ

ンクールで国民性の違いを感じることは多々あったのですが、日本の子どもはコンクールで、ここまではつきりと感じたのは初めての経験で、衝撃でした。グローバル化が進んで、音楽文化も障壁なく活発に行き来して



いますが、西洋音楽が日本人の血肉になるには、またそうならずとも、日本人らしさを失わず、真の国際化を目指すにはどうすればよいのでしょうか。見知らぬ彼女の演奏を聴きながら考えたコンクールでした。

CulCulの主な設置場所

各区役所・出張所、市内JR駅、市民会館、市民センター、生涯学習センター、図書館、北九州空港、男女共同参画センター・ムーブ、井筒屋、モノレール駅、レインボープラザ、北九州芸術劇場プレイガイド・インフォメーション、響ホールなど



「CulCul・かるかる」をスマートフォンアプリで楽しもう♪

かるかる
で検索、インストール!!

北九州市文化芸術メディアサイト
CulCul・かるかる
<http://www.kitakyushu-culcul.jp>

■ iOS の場合



■ Android の場合



かるかる
CulCul



CulCul topicトピック

アクア・キングダム

北九州市立いのちのたび博物館 学芸員

大橋 智之 Tomoyuki Ohashi



泳いでいる姿勢のスピノサウルスに再び会える!(キャストはシカゴ大学の好意による)

いのちのたび博物館の今年の冬の特展は「アクア・キングダム」として、水の中に還った脊椎動物の適応を紹介します。一体何が「水の中の王国」なのでしょう。動物にとって水中は生きていく場所としても非常に重要な環境です。過去から現在までの生命進化を見ても、生命は海で生まれ、進化の中でさまざまな動物が水の中で生きていくのに適応しています。

えられています。陸上に適応したさまざまな分類群に進化した脊椎動物ですが、その進化の中で、生活の場を再び水中に戻した動物がいます。例えば、爬虫類の魚竜類、モササウルス類、首長竜類などは恐竜が生きていた中生代に海での生活に適応しました。海ガメ類は中生代に既に登場し、現在も海の中で生活しています。鳥類も中生代白亜紀には泳ぐことに適応した仲間がいましたし、現在もペンギン類のように水中で生活するのに適した体をしているものもいます。哺乳類では、恐竜がいなくなった中生代にクジラなどの祖先が水中での生活に適応し、現在も水中で生活しています。

このように脊椎動物のさまざまな仲間が、陸上から再び水中生活に適応していったことを「脊椎動物の二次的水生適応」と呼んでいます。「アクア・キングダム」はこの「脊椎動物の二次的水生適応」をテーマに、脊椎動物の進化の中で水中生活に適応した動物を展示し、その体の特徴や生態をさまざまな標本で解説します。

展示の見どころの一つは、史上最大の肉食恐竜スピノサウルス全身復元骨格です。最新研究により陸上では四足歩行し、さらに水中生活に適応した可能性が高いことが示されており、昨

年夏に当館で開催した「恐竜博2016」では最新研究に基づいた泳いでいる姿勢で展示しました。今回の「アクア・キングダム」でこのスピノサウルスが再び登場します。泳いでいたと考えられることに注目し「恐竜博2016」とは一味違った展示となります。



史上最大の魚竜ショニサウルス頭骨復元は圧巻!

大きさです。この他にも約3000万年前の北九州に生息していた海鳥プロトプレム類のコペテリクスや鯨類ヤマトケタスの実物化石も特別公開します。この2種の実物化石は学名(種の名前)を付ける元になった標本で通常は公開されていません。ぜひこの機会を見逃さず、地元北九州から見つかった貴重な標本をご覧ください。これら以外にも哺乳類のアザラシ、爬虫類の海ガメやワニ、鳥類のペンギンなどさまざまな水生適応した動物を展示します。皆さまのお越しを「水の中の王国」でお待ちしています。

Information

アクア・キングダム

【会期】12月23日(土・祝)~2018年2月25日(日)

※会期中無休

※12月29日(金)~1月1日(月・祝)は休館

【開館時間】午前9時~午後5時(最終入館は午後4時30分まで)

【入場料】大人500円(400円) 高大生300円(240円) 小中生200円(160円)

()内は団体料金

常設展とのセット券、前売り券あり

詳細は、ホームページまたは博物館までお問い合わせください

【お問合せ】北九州市立いのちのたび博物館

093(681)1011 <http://www.kmnh.jp/>



『地球(テラ)へ…』&SFコーナーより

漫画 hiroba

漫画と北九州

北九州市漫画ミュージアム 学芸員

柴田沙良 Sara Shibata

竹宮恵子 カレイドスコープ -50th Anniversary-のみどころ

北九州市漫画ミュージアムでは現在、漫画家・竹宮恵子の画業50年をたどる展覧会を開催しています。「竹宮恵子 カレイドスコープ-50th Anniversary」と題した今回の展示では、肉筆原画、作家自らが手掛けた精緻な複製原稿である「原画(ダッシュユ)」, ファンが制作した人物相関図やキャラクター解説、クレイドールなども紹介しています。また、竹宮の書齋や、1970年代初頭に萩尾望都ら漫画家仲間などとともに暮らしていたアパート「大泉サロン」の一角も、作家が描いた見取り図などからイメージ再現を試みました。

10月7日の開幕日には作家が来場し、トークとサイン会を行いました。トークでは活動初期から近況まで、ファンを前に活動を振り返りました。若い頃は自分の漫画が掲載されたとしたらどんなページ構成になるだろうかなどと思索しながら、(漫画の構成の)勉強をしていたこと。作家活動の中で、向かい風に思われるものが竹宮自身には原動力として感じられたり、常に新しいものに出会ったりしていく作家としての自分のありようなど、長い50年が歯切れの良い口調で語られました。

竹宮は20代の一時期、作品を発表し続けるものの、スランプに陥っていました。登場人物も含め既に一つの明瞭な形をとっていた「風と木の詩」の構想は、すぐには編集部の理解が得られませんでした。結局、少女漫画表現の革新につながった「風と木の詩」は、76年の『週刊少女コミック』での発表までに数年を要しました。今回展示している「風と木の詩」の創作クローキノートは、連載開始となる随分前に描きつけられていたもので、冒頭は掲載された1話目と同じコマ割りで構成しており、作品の原型が見て取れる1冊です。

竹宮は「天馬の血族」という長期連載作品が終了した後、2000年から京都精華大学マンガ学科に教授として、14年からは学長として、石ノ森章太郎などははじめ漫画の先達者たちによって培われてきた技術や精神を伝える日々を送っています。「風と木の詩」の構想の聞き役ともなり、「変奏曲」シリーズの原作者である増山法恵などの理解者にも恵まれながら、心をこめて描き続けてきた竹宮恵子の展覧会に、ぜひ足を運んでいただければと思います。



書齋イメージ

Information 竹宮恵子 カレイドスコープ-50th Anniversary-

【会場】
北九州市漫画ミュージアム企画展示室
(あるあるCity5F)

【開催期間】
10月7日(土)~12月10日(日)

【開館時間】
午前11時~午後7時
(入館は午後6時30分まで)

【休館日】
毎週火曜日
年末年始(12月31日~1月2日)

【入館料】
一般800円 中学生400円 小学生200円
※小学生未満無料
※詳しくは北九州市漫画ミュージアムの
ホームページをご覧ください
<http://www.ktqmm.jp/>

【お問合せ】
北九州市漫画ミュージアム
093(512)5077

美術 hiroba

美術館へ行こう！

北九州市立美術館 学芸員

清田幸枝 Yukie Kiyota

リニューアル・オープン記念 ザ・ベスト・コレクション 一丘の上の双眼鏡



図1 エドガー・ドガ《マネとマネ夫人像》
1868～69年頃 当館蔵

美術館本館では、リニューアル・オープン記念として「ザ・ベスト・コレクション一丘の上の双眼鏡」と題し、印象派、浮世絵から現代アートまで多岐にわたる当館の名品を一堂に紹介するコレクション展を開催します。

○丘の上の双眼鏡
北九州市立美術館は、建築家・磯崎新の設計により、西日本における大規模な公立美術館の先駆けとして1974年に開館しました。戸畑区と八幡東区の境にある高見丘陵に、2本の筒（コレクション展示室）が迫り出した特徴的な外観は「丘の上の双眼鏡」とも呼ばれ、長く親しまれてきました。美術館の前身である八幡市立美術工芸館（1958年開館）時代から数え半世紀以上にわたり収集活動を続け、現在は約7500点を所蔵しています。これまで、寺田政明、浜田知明、田淵安一ら西日

○新収蔵作品の初公開
また、今回のコレクション展では、クワクポリョウタ、青木野枝ら近年に新収蔵された作品を初公開します。青木野枝は、国際瀧富士美術賞や中原悌二郎賞を受賞するなど、国内外の第一線で活躍を続ける彫刻家です。2010年に開催された「街じゅうアト in 北九州2010―産芸ものがたり（NPO法人創を考える会・北九州主催）では、門司赤煉瓦プレス内で《蒸気管／門司》を発表するなど、

本ゆかりの作家から、ドガ（図1）、モネ、ステラなど海外の近現代美術、国内外の版画作品など幅広く収集し、コレクションの充実を図ってきました。本展では、当館の数あるコレクションの中から選りすぐりの作品約100点を紹介します。



図2 クワクポリョウタ《10番目の感傷（点・線・面）》
2010年 当館蔵 撮影：木奥恵三 写真提供：NTT
インターコミュニケーション・センター [ICC]
※前期展示



図3 富安由真《Room of Absence》
2016年（一部）*1
※掲載作品はすべて当館蔵（*1を除く）

北九州とゆかりの深い作家です。今回のリニューアル・オープンに合わせ、本作を《蒸気管／門司―戸畑》と改題・現地で再制作し、本館中2階ギャラリーに常設設置します。また、2015年に本館で開催された「アート・オブ・メモリー」展を機に収蔵したクワクポリョウタの代表作《10番目の感傷（点・線・面）》（図2）、Radlax《石ころのカチナ》（1月16日から展示）や、分館で開催された「築城則子」展（2014年）の出品作、《小倉絹木綿帯芳福》（前期展示）など、自主企画展開催に合わせて収集された現代作家の作品も展示されます。

○Guest room 002
また、所蔵作家に限らず注目の新鋭作家を招待展示する「Guest room」も1月4日か

Information

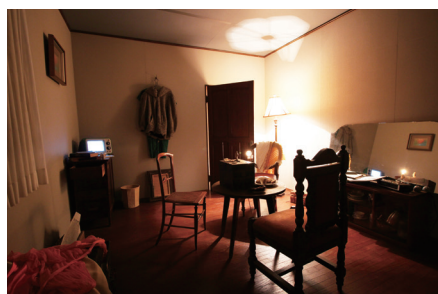
ザ・ベスト・コレクション一丘の上の双眼鏡

【会期】

前期：11月3日（金・祝）～12月28日（木）
後期：2018年1月4日（木）～3月18日（日）

【観覧料】

一般150(120)円 高大生100(80)円 小中生50(40)円
※()内は20名以上の団体料金
障害者手帳、年長者施設利用証(北九州市交付のもの)を提示の方は無料
【お問合せ】093(882)7777

Event

《学芸員によるギャラリートーク》

【日時】12月16日(土)
1月20日(土) 2月17日(土)
午後2時から

【場所】展覧会場内

※申し込み不要、ただし本展観覧料が必要です

ら同時開催します。2回目となる今回は、心霊現象や神秘主義を主なテーマに活動する富安由真（図3）を特集します。信仰や祈りといった目に見えない精神世界をモチーフに、本展に合わせて制作された新作を含むインスタレーション作品を展示します。コレクション展と併せ、どうぞお楽しみください。



伊馬春部(1908～84年)
ラジオドラマ「今日は晴天なり」収録のスタジオにて 1954(昭和29)年4月 個人蔵

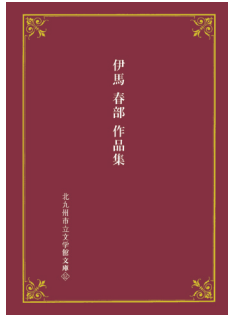

『伊馬春部作品集』



文芸 hiroba

ようこそ文学館へ

北九州市立文学館 学芸員

小野 恵 Megumi Ono

文学館文庫⑫『伊馬春部作品集』の紹介

文学館では、現在入手しづらい北九州ゆかりの作家の作品を収めた文学館文庫を発行しています。第12巻は『伊馬春部作品集』（11月1日刊行）です。伊馬春部（本名・高崎英雄）は、鞍手郡木屋瀬町（現・八幡西区木屋瀬）に生まれました。鞍手中学校（現・鞍手高等学校）から國學院大學に進み、折口信夫（釈道空）、金田一京助などに師事します。大学卒業後は、ムラン・ルージュ新宿座（以下M・Rと表記）、J・O・A・K（現・NHK）などで脚本家、放送作家として活躍。ラジオ、テレビ放送の黎明期を支えその歴史に名を刻みました。今回は、文庫本に収録した作品をご紹介します。

I 脚本、小説

「桐の木横町」（1933（昭和8）年9月、M・R初演）は、32（昭和7）年2月からM・Rの文芸部員として脚本を書いていた伊馬春部（当時の筆名は伊馬鶴平）を人気作家に押し上げた作品です。桐の木のある横町に住む職業の異なる5軒の住人たちの日常を描き大ヒットしました。「かげろふは春のけむりです」（34（昭和9）年3月、

M・R初演）は、近所同士の2家族が子どもの受験をめぐる巻き起こす騒動を描きます。日常の描写のなかに社会や人間への風刺を織り込み、ウィットに富んだ伊馬の作風は「ムーラン調」と呼ばれ、学生やサラリーマンを中心に人気を博しました。ユーモア小説「レヴェユ男爵座」（36（昭和11）年3月）は、劇場「クラゴ・ノンサナミ座」の脚本家・小牧が友人の頼みで、男爵家の「持てあまし者」の次男を役者としてデビューさせようと奮闘する物語。M・Rで活躍した伊馬ならではの笑いと風刺のきいた作品です。

宿の屏風の破れに貼ってあった雑誌の口絵から抜け出てきた女と話し、夢とも現ともつかない体験をするストーリーで、海外でも高く評価されドイツ語などに翻訳されました。

また、戦後のお茶の間に笑いを届けたラジオドラマ「向う三軒両隣り」を写真資料で紹介します。この作品は、47（昭和22）年7月1日から53（昭和28）年4月10日まで、全1377回、NHKで放送。八住利雄、伊馬春部、北條誠、山本嘉次郎（のち、北村寿夫に交代）が、一週ごとの輪番で脚本を書きました。本書には第1回（プロローグ）台本から、伊馬の書いた「坂東家」の部分に掲載しました。

II 随筆

「悲劇名詞」、「七顛八倒」、「ある反省」、「鉄かぶとの頃」、「薔びのちおの青春」、「斜陽ノートのこと」は、太宰治との親交の深さを物語る随筆です。その他、恩師折口信夫への追悼として書かれた「身辺のこと二三」、國學院大學時代に親炙した金田一京助の穏やかな人となりやうかがわれる「想い出の春風駘蕩」、井伏鱒二との出会いと交流を書いた「朽助以後のこと」など、伊馬が師として尊敬する人々にまつわる随筆を収めました。「土手の見物人」は、伯父阿部王樹らと出かけた帰り道、乗っていた車が土手から転がり落ち大けがを負った出来事を書いていきます。けがで動けず助けを待つまでの間、土手の上から自分たちを見下ろす人々をカメラに収めたかったとききりに悔やむ伊馬。友人から「写真」と呼ばれるほどカメラ好きだったことがうかがわれるエピソードです。

巻末には、親族で木屋瀬在住の梅本静一さんによる、伊馬の文学的ルーツや家系（阿部家）をたどった寄稿、「やさしい昭和の時間―劇作家・伊馬春部」の著者棧比呂子さんによる、作品解説を収録しました。

文庫本は、文学館およびブックセンタークエスト小倉本店で販売しています（税込1000円）。劇作家、放送作家として昭和期を駆け抜けた伊馬春部の作品を、この機会にぜひお手にとって読んでみてください。

Information

北九州市立文学館
北九州市小倉北区城内4の1
093(571)1505
【開館時間】午前9時30分～午後6時
(入館は午後5時30分まで)
【休館日】月曜日、12月29日(金)～1月3日(水)
【入館料】一般200円 中高生100円
小学生50円
年間パスポート 一般400円 中高生200円
小学生100円

演劇 hiroba

演劇の街は、いま

大塚恵美子演劇事務所 代表

おおつか えみこ Emiko Otsuka

海峡演劇祭2017



『贋作・ミスワカナ』

『海峡演劇祭』が今年も開催される。期間は12月2日から23日まで。関門海峡ミュージアム（海峡ドラマシップ）多目的ホールにて。ラインナップは以下の通り。

▽ぐにやり
『アクアリウム』（作・演出：谷岡紗智／12月2日）
▽だらく館
独り芝居 芸人列伝 第三伝
『贋作・ミスワカナ』（作・演出：秋山豊／12月9日・10日）
▽海峡プロジェクト
朗読 貝原浩チエルノブイリス ケッチ 『風しもの村』（構成・演出：たにせみき／12月16日）
▽映画 『隣人のゆくえ』
上映&トークショー（監督：柴口勲／12月23日）
（開演時間、入場料金等は、演劇祭の公式ホームページでご確認ください）

認いたきたい。
http://t-etc.net/kaiyo_engekisai.htm

この演劇祭は、毎年一つのテーマ、キーワードに沿った作品が上演されるのが特徴。今年は「生きる」ということでの闘いである。

2012（平成24）年度の九州戯曲賞を受賞した谷岡紗智が率いる劇団「ぐにやり」の新作を皮切りに、興味深い作品が並んでいる。

「だらく館」の『贋作』シリーズは、時代と共に生きた芸人たちの人生の明暗を一人芝居で表現したものだ。1950年代に一世を風靡した芸人、トニー谷や、伝説のストリッパー『一条さゆり』などのレパートリーがある中、今回は昭和の初めから戦中を駆け抜けた漫才師、ミスワカナを描いた作品を上演する。

それに続く「海峡プロジェクト」による『風しもの村』の朗読はまさにこの演劇祭でしか見られない座組だ。

興味深いのは「劇団青春座」で活躍し、退団後も、中学校演劇部の指導、朗読、そして最近、演劇集団「九州・役者組」を立ち上げるなど、幅広い演劇活動が続いている江口之章と、「演劇作業室 紅生姜」の野口和夫というキャストイング。また、

演奏で参加する谷本仰に『ヴァイオリン他』という『他』のただし書きが付いているところだ。クラシック、タンゴ、インプロヴィゼーションなど、さまざまなジャンルの音楽を、アコースティックとエレキの2種類のヴァイオリンのみならず、身の回りのものを駆使し、楽器として演奏する彼が、どのように朗読に絡んでいくのか、期待がふくらむ。

貝原浩の『風しもの村』の原画を見たことがあるが、かなり大判な、細かく丁寧に書き込まれた迫力のある絵だった。今回はご遺族の許可を得て作成したデジタルデータと共に朗読が行われるとのこと。美術好きの方にもぜひお勧めしたい。

トリを飾るのは、映画監督、柴口勲が、梅光学院中学校・高等学校の生徒と一緒に製作した映画『隣人のゆくえ』である。両親が離婚して、気持ちが不安定になっている女子高生が、ある日、学校の古い校舎で練習をしている『ミュージカル部』に出会う。生き生きとして、それでいてどこか儂げなミュージカル部の少女たちと主人公の女子高生のひと夏の日々を描いたこの映画は、作曲や振り付け、撮影も生徒が行った結果、その素人ならではの『ぶれ』が内容とうまくマッチした。美しく、

そして少し恐ろしい作品となっている。

非常に個人的な感想ではあるが、「海峡演劇祭」は、コンテンツの多様性を楽しむお祭りではなく、複数の作品を観て、その中から観客自身が「縦糸」を発見する催しであると思う。

真摯に生きることもまた、世の中の「理不尽」と戦う一つの方法であるのではないかと、という思いを込めて掲げられた「生きる」ということでの闘い。このテーマが、4本の作品をどう結んでいるのか、実際に会場で確かめてみていただきたい。



『隣人のゆくえ』

Cul 特集Cul 56 北九州市漫画ミュージアム



図1 第1回「北九州国際漫画大賞」海外部門賞受賞作品
ナム・ジョンファン『音楽家の妻』/韓国

日本では、老若男女幅広い読者に向けてさまざまな漫画作品が、日々発表されつづけています。扱うテーマや物語の舞台も多様ですし、私たちが普段慣れ親しんだものの見方とは異なる視点から描かれた作品も多く、自分が「普通」「常識」だと思っている世界の外側に、広大な豊かな可能性が広がっていることに、驚かされることもしばしばです。

自由で多様な漫画の世界ですが、実は目には付きづらい部分で、けっこう厳しい束縛が存在しています。それは表現の「型」とも言うべき、さまざまな決まりごとです。例えば、日本の漫画はほぼ例外なく、ページの右上から左下に向かって進行するように描かれます。漫画雑誌を含めた雑誌全般が、文字を縦書きにしてページを右で綴じる形態であることが元々の理由でしょうが、書き下ろし単行本の形で発表される作品もこの規則に従っているのは、日本人にとってその「型」が一番読みやすいからでしょう。

昨年から開催している「北九州国際漫画大賞」(図1)は、4コマ漫画の公募コンテストで、海外からもたくさん応募があります。今年度の第2回も、総計1060点の応募作品のうち、433点が海外からの応募でした。募集規定としては「コマ4つで構成され1ページにまとめた作品」が条件で、どのような形でページを4コマ分に区切るかはあえて定めていません。日本の新聞4コマのように縦に4コマつなげるのか、「田」の字形に区切るのか、それともコマの大きさに変化をつけるのか……日本の「型」に必ずしもとらわれない自由な発想を求めていることです。

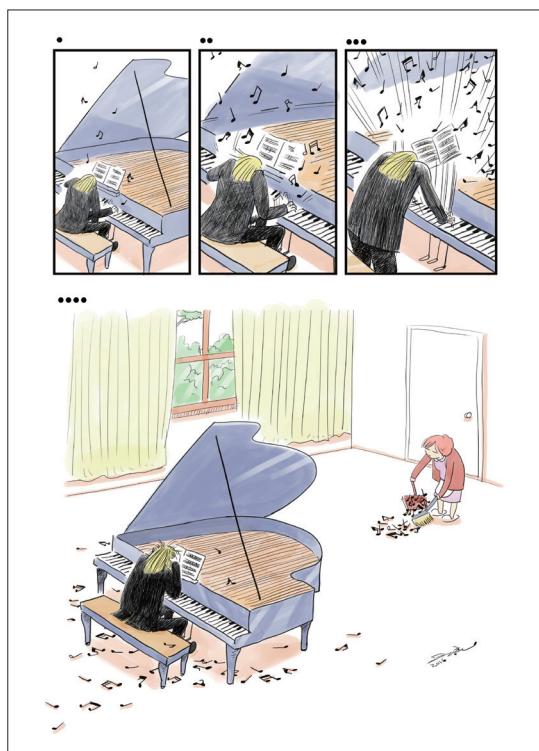
Information
北九州国際漫画祭2017

【会場】北九州市漫画ミュージアム 企画展示室 (あるあるCity5F)
【開催期間】12月23日(土・祝)～2018年1月21日(日)
【開館時間】午前11時～午後7時 (入館は午後6時30分まで)
【休館日】12月31日(日)～1月2日(火)、1月9日(火)・16日(火)
【入館料】無料
【お問合せ】北九州市漫画ミュージアム 093(512)5077

「国際漫画祭」では「漫画大賞」公募作品の他にも、国・地域によりさまざまな特徴を持つ海外の漫画文化を展示しますが、中でも注目は台湾の漫画。特に、台湾の歴史や文化をテーマとする漫画作品を主に取り上げます。例えば張季雅の『異人茶跡』(図2)は、台湾土産の定番である「烏龍茶」を、新たな特産輸出品として開発し普及させた2人の人物の奮闘を描きます。1人はスコットランド出身の冒険家、1人は清国福建省出身の貿易商。



図2 張季雅『異人茶跡』
(原著：台湾・蓋亞文化、翻訳：コミックカタバルト)

かるかる CulCul

Culture&Cultivate

2017
December

12
Vol.56

思いをつなげる。

特集

北九州市漫画ミュージアム

演劇 | 演劇の街は、いま

文芸 | ようこそ文学館へ

美術 | 美術館へ行こう！

漫画 | 漫画と北九州

Topic | 北九州市立いのちのたび博物館

音楽 | いろはにぴあの