Renewal
「かるかる」が新しくなりました！

2022.

5・6 Event Calendar

かるかる

Culture&Cultivate

北九州市芸術文化情報誌

KITAKYUSHU
Art & Culture information Magazine
CulCul

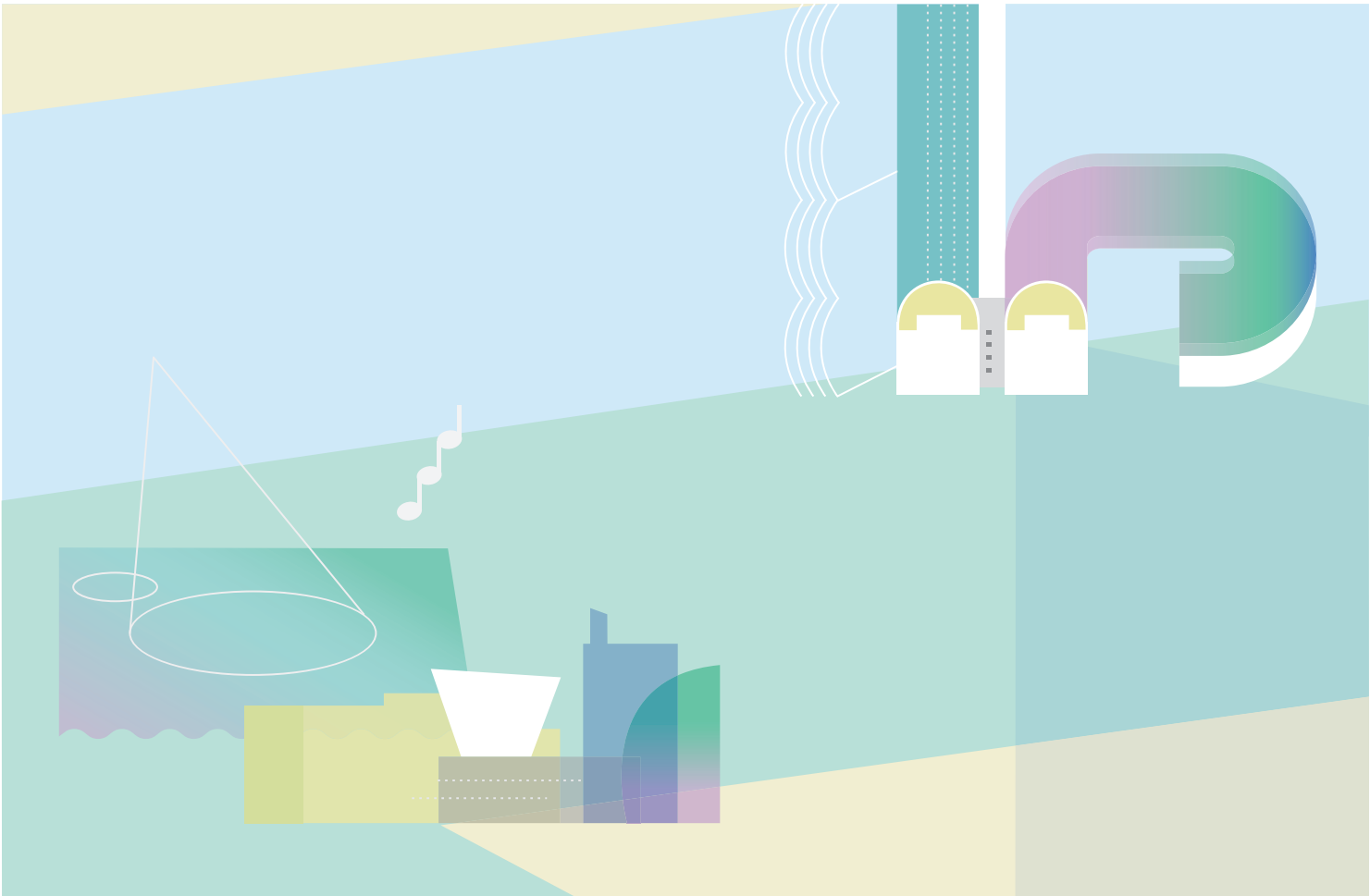

Contents

特　集　｜　「文化芸術の街・北九州」新たなスタート

特　集　｜　北九州市立美術館　コレクション展Ⅰ　没後 30 年　平野遼

イベントカレンダー　｜　5･6月 北九州市内施設の文化芸術イベント情報

「文化芸術の街・北九州」新たなスタート

北九州市市民文化スポーツ局
文化企画課

北九州未来創造芸術祭ART for SDGs

「東アジア文化都市北九州2020▶21」ロゴマーク

約2年間にわたって開催してきた「東アジア文化都市北九州2020▶21」が昨年12月末をもって閉幕しました。共に盛り上げていただいた全ての皆さまにお礼申し上げます。

「東アジア文化都市」は、日本・中国・韓国において文化芸術による発展を目指す都市を選定し、その都市において多様な文化芸術イベントを実施するものです。これにより、東アジア域内の相互理解・連帯感の形成促進や、東アジアの多様な文化の国際発信を図ります。本市は2020年・21年の開催都市に選定され、さまざまな事業を実施してきました。

ご存じの通り、東アジア文化都市事業の実施は、新型コロナウイルス感染症の影響を受け、大変困難なものとなりました。しかし、文化芸術を愛する皆さまに支えられながら、200件を超える事業を実施し、多くの方々に参加していただくことができました。

今回、「東アジア文化都市北九州」では、目標の一つに「市民参加」を掲げました。これは、事業を単なるイベントとして終わらせず、今後の継続した活動につなげていきたいという想(おも)いによるものです。その結果、市民参加の最も中心的な取り組みである「パートナーシップ事業」では、約60件の事業が実施され、約3,000人の市民に作り手として活動を行っていただきました。

ほかにも、「北九州未来創造芸術祭ART for SDGs」における作品制作へ多くの市民ボランティアや市内企業にご参加いただき、「未来につなぐ東アジア伝統芸能の饗宴(きょうえん)」や「閉幕式典」では、多くの市民や本市で活躍するアーティストが出演し、素晴らしい作品を披露するなど、北九州市の市民力を改めて実感することができました。

一方、東アジア文化都市事業の核とも言える中国・韓国との交流事業においては、対面での交流を行うことができませんでした。しかしながら、各開催都市が協力しながら交流方法を模索し、ウェブを活用したオンライン交流や、書道作品の巡回展示会を開催するなど、コロナ禍における文化交流の新たな可能性を見いだすことができました。

オンラインライブペインティング

この2年間、私たちは新型コロナウイルス感染症が世界的に猛威を振るう未曽有の事態に直面してきました。感染症の影響により、社会や人々の関係が分断を余儀なくされている昨今の状況は、多くの人々の心に影を落としています。

そのような中、本市が東アジア文化都市事業に取り組むことで、多くの方々に文化芸術に触れていただき、人とのつながりを感じ取ってもらうことには大きな意義があったのではないかと考えています。

東アジア文化都市北九州は終了しましたが、コロナ禍における新たな文化活動や国際交流など、東アジア文化都市に選定された本市だからこそ取り組むことができたさまざまな事業を通じて、「人をつなぐ。未来をつなぐ。」のキャッチフレーズのように、人々に生きる勇気と感動を与え、本市の「文化の灯」を絶やすことなく未来につないでいき、「文化芸術の街・北九州」の新たなスタートを切りたいと考えています。

今後とも本市の文化施策へのご理解、ご協力をよろしくお願いします。

閉幕式典

コレクション展Ⅰ
没後30年 平野遼

北九州市立美術館　学芸員
重松知美 *Tomomi Shigematsu*

（図4）平野遼《裸形の風景》1982年 キャンバスに油彩

人間や社会のありようを見つめ、ひたむきに描き続ける姿から、「魂の画家」と評された平野遼（1927～92年）（図1）。北九州市立美術館では、北九州を拠点に活動し、今年没後30年を迎える平野遼の特集展示を行っています。

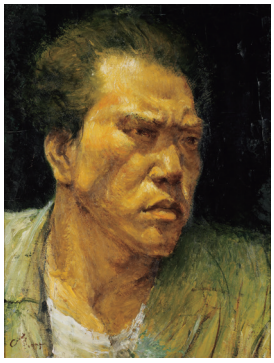
（図1）平野遼《自画像》1955年
キャンバスに油彩

平野遼は、大分県に生まれ、まもなく北九州へ転居し幼少期を過ごしています。子どもの頃から絵を描くことが好きだった平野は、45年、敗戦にともなう除隊後、戦後の混乱の中、独学で絵を学び画家として歩み始めます。49年、22歳の時に知人の紹介を頼り上京。住み込みの手伝いや知人宅を転々としながら、夜はポスターや似顔絵描きで稼ぎ、昼はデッサンに没頭という生活を送っています。その後、九州に戻った平野は51年から自由美術家協会展への出品など、東京での作品発表の足掛かりを作ります。57年に東京南画廊での個展を機とした評論家滝口修造との出会いと59年制作の《青い雪どけ》（図2）への評価を得たことは平野に大きな刺激を与え、その後の表現の転換へとつながっていきます。初期の戦争の傷あとを感じさせる作風は、50年代末頃から60年代にかけて抽象表現へ、そして具象表現へ変化していきました。

50年代から60年代の平野の作品で注目されるのが、蝋画（図3）です。いわゆる伝統的なエンコスティック技法ではなく、平野が極貧の中で油絵の具に代わる表現として編み出したものです。照明代わりに使っていた蝋燭の蝋を水彩の上に垂らして擦り、さらに蝋を垂らして擦り描いたもので、独特の光沢と透明感のある深い色合いが特徴です。

（図3）平野遼《冬の朝》1960年
紙に蝋、水彩

九州と東京との往復を続けながら精力的に発表を続け、70年代に入ると再び具象表現へと戻ります。人物は不要な部分をそぎ落とされた、ジャコメッティの造形をほうふつとさせる平野独特のフォルムがみられるようになります。平野の作風を特徴づける独特の深い色彩による闇とそこから浮かび上がる光や人物、異形のものたちの姿、そしてそれを象る繊細な線描は、平野が自身の内面へと深化し凝縮させ、その本質を浮かび上がらせたものです。

平野の関心は、自身の内面だけではなく、社会の中での人間のありように対して向けられていました。それは例えば戦争などの紛争や公害問題など、さまざまな問題の中に人間の姿を凝視しています。それがいかなる姿であろうとも目を背けず真実をつかみとり表現すること、それが画家の使命だと平野は考えていました。そのテーマの普遍性ゆえに、没後30年を経てもなお、平野の作品は私たちに深い感銘を与え続けるのでしょう。

当館では10年ぶりとなる平野遼の特集展示をぜひご覧ください。

（図2）平野遼《青い雪どけ》1959年
キャンバスに油彩

INFORMATION

コレクション展Ⅰ　特集　没後30年 平野遼

会　場　北九州市立美術館本館コレクション展示室
会　期　4月9日（土）～8月14日（日）
休館日　月曜日（ただし月曜日が祝日の場合は開館し、翌火曜日に休館）
観覧料　一般300（240）円　高大生200（160）円　小中生100（80）円
※（　）内は20名以上の団体料金
※北九州市、下関市、福岡市、熊本市、鹿児島市にお住まいで、65歳以上の方は公的機関が発行した証明書を提示で観覧料90円
※障害者手帳を提示の方は無料
お問合せ　093（882）7777

全て北九州市立美術館蔵

小倉北 北九州芸術劇場

所小倉北区室町1-1-1-11リバーウォーク北九州6F　TEL093(562)2655

会場	イベント	期間	開演	入場料	問合せ先
大ホール	北九州シティオペラ「ラ・ボエーム」	5/4(水・祝)～5(木・祝)	15:00	S席……￥12000 A席……￥10000 B席……￥8000 ※その他券種あり	NPO法人北九州シティオペラ 080(1765)3478
	DRUM TAO 2022「KAIKI」	5/7(土)	13:30 17:30	SS席……￥7900 S席……￥6900 車椅子席……￥7900	TAO事務局(平日10:00～19:00) 092(721)2015
		8(日)	13:00		
	北九州子ども劇場5月低学年部例会 「11ぴきのねことへんなねこ」(人形劇団クラルテ)	5/15(日)	15:30	会費制 ※会員でない方はお問い合わせください	北九州子ども劇場 093(884)3834
	第52回北九州市ファミリー劇場 角笛シルエット劇場「こぶたのマーチ」「つのぶえのうた」 色と光が彩る美しい影絵劇の世界	5/19(木)～21(土)	10:30	子ども(3歳～中学生)…￥900 大人……￥1100 親子……￥1700 ※その他券種あり	北九州芸術劇場 093(562)2655
	レクイエム in 北九州2022 指揮者　長野力哉　追悼	5/22(日)	15:00	一般……￥2500 学生(小～大学生)……￥1000	レクイエム in 北九州実行委員会事務局 (d-cubeStudio内) 093(533)1313
	パルコ・プロデュース2022 「セールスマンの死」 世界中の名優が演じてきた、珠玉のヒューマンドラマ	5/27(金)	18:00	S席……￥10000 A席……￥7000 U25(25歳以下)…￥5500	ピクニックチケットセンター 050(3539)8330
		28(土)～29(日)	13:00	S席……￥11000 A席……￥8000 U25(25歳以下)…￥5500	
	第13回北九州歌謡グランドフェスティバル	6/12(日)	10:20	一般……￥1000	北九州歌謡研究会 090(5721)9272【高下】
	かがやけ！第18回えがおの輪 ワンコインコンサート	6/25(土)	13:00	一般……￥500 小学生以下無料	百瀬ミュージックボランティアグループ 080(5211)1198【塩田】
中劇場	第16回北九州ひまわり寄席柳家花緑独演会	5/7(土)	13:00	一般……￥4000 ※その他券種あり	(株)寿限無企画 090(2394)9866
	北九州子ども劇場・行橋みやこ子ども劇場・わいわいキッズいいづか 合同高学年部例会「死神」(人形劇団プーク)	5/8(日)	15:00 18:30	会費制 ※会員でない方はお問い合わせください	北九州子ども劇場 093(884)3834
	北九州市民劇場5月例会 劇団民藝「グレイクリスマス」	5/20(金)	18:30	会費制 ※会員でない方はお問い合わせください	北九州市民劇場 093(541)0075
		21(土)～22(日)	13:30		
		23(月)	13:30 18:30		
		24(火)	12:30		
	第60回北九州芸術祭参加 劇団青春座240回公演 「東京小夜曲～昭和の幕がおりるとき～」	5/28(土)	13:30 18:30	一般……￥3000 大学生以下……￥2000	劇団青春座 090(1165)5585【和田】
		29(日)	13:30		
	singerViVi Dream Destination Live vol.3	6/12(日)	18:00	大人……￥3000 大学生……￥2000 高校生以下……￥1500	singerViVi事務局 090(9499)0274
小劇場	ゴジゲン 第18回公演「かえりにち」 4年ぶりの北九州公演は、風が吹かない冒険譚コメディ	5/2(月)	19:00	一般……￥3500 U-22(22歳以下)……￥2200 高校生〔的〕チケット…￥1000	北九州芸術劇場 093(562)2655
		3(火・祝)	14:00 19:00		
		4(水・祝)	14:00		
	第30回ともえクラブ発表会	5/7(土)	12:00	無　料	奥智江 090(1366)6661
	夢語り千夜「文豪の世界を旅する」	5/13(金)	19:00	大人……￥2500 学生(中～大学生)……￥1000 ※その他券種あり	夢語り千夜事務局 080(1741)8678
		14(土)	14:00		
	TAKAKO　シャンソン　ラ・ニュイコンサート	5/15(日)	14:30	一般……￥1000	スタジオ・アン・ドゥミ 090(3669)1139
	大体2mm 10周年記念公演 「水曜日の男」 寂れた公園で交錯する男女6人の不条理劇	5/28(土)	14:00 18:00	一般……￥2000 大学生以下……￥1500 高校生〔的〕チケット…￥1000 ※その他券種あり	大体2mm 080(6319)0358【松井】
		29(日)	14:00		
	フルート・ヴァイオリン・ピアノによるコンサート[音楽で紡ぐ初夏のひと時]	6/18(土)	14:00	一般……￥2500	コンサート事務局 090(5381)1492
	vivace concert	6/19(日)	15:00	一般……￥2000	vivace 080(6411)3190【karasu】
	to R mansion 「にんぎょひめ」 変幻自在のキャラクター達によるアートサーカス！	6/25(土)～26(日)	11:00 15:00	おとな……￥3000 こども(中学生以下)……￥500 高校生〔的〕チケット…￥1000	北九州芸術劇場 093(562)2655

ジャンルごとに色分けして表記しています
演劇・舞踊　音楽　美術・展示　映像・その他催し

※4月13日現在の情報です
※催しは内容など変更になる場合がございます
必ず各問合せ先または施設へご確認ください

小倉北 北九州芸術劇場 市民ギャラリー 入場無料

所小倉北区室町1-1-1-11リバーウォーク北九州5F　TEL093(562)2520

イベント	期間	時間	問合せ先
第6回早鞆の会 油彩・水彩	4/27(水)～5/3(火・祝)	10:00～18:00 ※初日は設営終了後開場、各最終日は16:00まで	早鞆の会 093(471)8286
カトレア画会作品展 水彩	5/4(水・祝)～10(火)		カトレア画会 093(561)9582
第35回海峡の風展 絵画	5/11(水)～17(火)		海峡の風 090(8416)4603
TOTO社員・OB・OG作品展 油彩・水彩・陶芸作品・写真彫刻	5/18(水)～24(火)	10:00～17:00 ※初日は設営終了後開場、最終日は16:00まで	TOTO彫刻・陶芸部 090(9597)8300
花映会写真展示会 写真	5/25(水)～31(火)	10:00～18:00 ※初日は設営終了後開場、最終日は16:00まで	花映会 090(5029)1671
人物を描く会展 水彩	6/1(水)～7(火)	10:00～17:00 ※初日は設営終了後開場、最終日は15:00まで	人物を描く会 093(551)6351
みちべの彩 淡彩画展 淡彩画	6/8(水)～14(火)	10:00～18:00 ※初日は設営終了後開場、各最終日は16:00まで	みちべの彩 090(8764)8063
小倉みなみフォト・フレンズ　写真展 写真	6/15(水)～21(火)		小倉みなみフォト・フレンズ 093(471)4102

八幡東 北九州市立響ホール

所八幡東区平野1-1-1　TEL093(662)4010

イベント	期間	開演	入場料	問合せ先
中村太地×辻本玲×佐藤卓史　ピアノトリオコンサート ショスタコーヴィッチ、ベートーヴェン、ヘンデル ほか	5/5(木・祝)	14:00	一般……￥4000	松田楽器店 093(541)1886
響ホールワンコインコンサートvol.31 **平野花子[ハープ]** ホール所蔵ハープの麗しい音色　ルニエ:いたずら小鬼の踊り ほか	5/12(木)	11:45	一般……￥500	響ホール音楽事業課 093(663)6661
ピアノ科　室内楽発表会 ピアノトリオKV254　モーツァルトほか	5/15(日)	14:30	無　料	篠崎ミュージックアカデミー北九州 093(921)0459【吉田】
ホスピタリティ・カスタマーサポート研修 **①コミュニケーションサポート編　②移動サポート編** ロールプレイングで学ぼう！ 障害への理解と実践	5/17(火)	①10:00 ②13:30	テキスト代……￥770 ※要事前申込	響ホール音楽事業課 093(663)6661
加古隆クァルテット 「パリは燃えているか」ほか 代表作を極上の弦楽アンサンブルで	5/29(日)	14:00	一般……￥3000 25歳以下(要証明)…￥2000	
第76回　北九州合唱祭 福岡県合唱連盟北九州支部加盟団体による出演	6/5(日)	12:00	一般……￥800	福岡県合唱連盟北九州支部 090(5389)4631【山下】
Portrait of maina 障 映画「リトル・マーメイド」、「もののけ姫」より ほか	6/11(土)	18:00	一般……￥2500 高校生以下……￥1000 4～12歳……￥　500	Portrait of mainaコンサート実行委員会 090(9064)7665【松井】
0才からの音楽会　～オーケストラとやみの女王～ ミラクルオーケストラ♪みて・きいて・家族で楽しむ冒険の旅	6/19(日)	14:00	おとな……￥2000 こども(0歳～小学生)……￥1000 親子ペア(おとな1+こども1)…￥2500	響ホール音楽事業課 093(663)6661
響ホールリサイタルシリーズ　小林愛実[ピアノ] 世界に羽ばたくピアニストが贈るオール・ショパン・プログラム	6/25(土)	15:00	S席……完売……￥4000 A席……￥3000 25歳以下(A席・入場時要証明)…￥2000	

小倉北 北九州市立埋蔵文化財センター 入場無料

所小倉北区金田町1-1-3　TEL093(592)3196

イベント	期間	時間	問合せ先
北九州市を掘る(101)　埋蔵文化財速報展 **縄文から弥生へ　農耕開始期の土器と石器－屋敷遺跡第2地点1・2区の調査から－**	4/19(火)～8/14(日)	9:00～17:00 (入館は16:30まで)	(公財)北九州市芸術文化振興財団 埋蔵文化財調査室 093(582)0941

門司 関門海峡ミュージアム

所門司区西海岸1-3-3　TEL093(331)6700

会場	イベント	期間	時間	入場料	問合せ先
1階多目的ホール	**指先で描くグラデーション「カラフル・チョークアート展」** 「チョーク看板王」として2度優勝した田島奈保さんの作品を展示	3/19(土)～5/8(日)	10:00～17:00	大人……￥200 小中学生……￥100 ※ただし当日の有料展示エリア半券提示で無料	関門海峡ミュージアム 093(331)6700
	海峡寄席 北九州を中心に活動している素人落語サークルの楽しい落語や漫談	5/15(日)	14:00～15:30	無　料 ※要事前申込	
	夢とロマンの帆船模型展 世界の海を航海してきた帆船の模型を展示	5/21(土)～6/19(日)	10:00～17:00	無　料	
レトロ全域 門司港	**門司港さんぽスタンプラリー** 各施設でスタンプを集めながら門司港レトロを散策しよう	4/16(土)～5/15(日) 期間中の土・日・祝開催	10:00～16:00		門司港レトロ総合インフォメーション 093(321)4151

ジャンルごとに色分けして表記しています
演劇・舞踊　音楽　美術・展示　映像・その他催し

※4月13日現在の情報です
※催しは内容など変更になる場合がございます
必ず各問合せ先または施設へご確認ください

障 障害者手帳減免があります

門司 出光美術館(門司)

所門司区東港町2-3　TEL093(332)0251

イベント	期間	時間	入場料	問合せ先
日本のやきもの　入門編―色彩・文様・造形をたのしむ　障 各時代を豊かに彩ってきたやきもの。その美の変遷を紐解きます	4/22(金)～6/26(日)	10:00～17:00 (入館は16:30まで)	一般……￥500 高・大生……￥300 中学生以下無料(保護者同伴)	出光美術館(門司) 093(332)0251

門司 門司市民会館

所門司区老松町3-2　TEL093(321)2907

イベント	期間	開演	入場料	問合せ先
第52回北九州市ファミリー劇場 角笛シルエット劇場「こぶたのマーチ」「つのぶえのうた」 色と光が彩る美しい影絵劇の世界	5/17(火)	10:30	子ども(3歳～中学生)…￥900 大人……￥1100 親子……￥1700 ※その他券種あり	北九州芸術劇場 093(562)2655

門司 旧大連航路上屋

所門司区西海岸1-3-5　TEL093(322)5020

会場	イベント	期間	時間	入場料	問合せ先
2階ホール	ゴールデンウイークスペシャルライブ 「オールドポップス in 大連上屋」 1950～90年代の多彩なジャンルの音楽をお楽しみください	5/1(日)	11:00～16:00	無料	関門海峡ミュージアム 093(331)6700
	マンスリーシアター	6/26(日)	14:00～16:00	無料 ※要整理券	

門司 松永文庫　入場無料

所門司区西海岸1-3-5(旧大連航路上屋1F)　TEL093(331)8013

イベント	期間	時間	問合せ先
スターが演じスターが歌う　歌謡映画資料展 懐かしい昭和の歌謡曲に関連する映画資料を約160点展示	4/6(水)～7/3(日)	10:00～17:00	松永文庫 093(331)8013

門司 門司港美術工芸研究所　入場無料

所門司区東港町6-72 港ハウス2F　TEL093(322)1235

イベント	期間	時間	問合せ先
アートフェスタ 来場者とアーティストが共に作品を制作する参加型アートイベント	5/4(水・祝)	13:00～15:00	門司港美術工芸研究所 093(322)1235

小倉北 北九州ソレイユホール

所小倉北区大手町12-3　TEL093(592)5405

会場	イベント	期間	開演	入場料	問合せ先
大ホール	DA PUMP LIVE DA PUMP 2022 TOUR DA POP COLORS	5/15(日)	18:00	￥8000	BEA 092(712)4221
	THE ALFEE 2022 Spring Tour Genesis of New World 天地創造	5/20(金)	18:30	￥7700	キョードー西日本 0570(09)2424
	Hello! Project 2022 Spring CITY CIRCUIT	5/21(土)	14:30 18:00	￥8300	BEA 092(712)4221
		22(日)	14:00 17:30		
	第62回 吹奏楽祭	6/5(日)	9:30	￥1000	北九州吹奏楽連盟
	Dream Concert 2022 in 北九州	6/12(日)	13:30	無料	東海大学吹奏楽研究会 0463(58)1211

小倉北 北九州市立こども文化会館(併設到津市民センター)　入場無料

所小倉北区下到津4-3-2　TEL093(592)4152

会場	イベント	期間	開演	問合せ先
児童劇場	こどもシアター(5月) 子ども向けアニメの上映　トムとジェリー vol 1　ほか	5/8(日)	14:00	北九州市立こども文化会館 093(592)4152
	おはなしワールド 読み聞かせ　紙芝居　布絵本など　出演:ブックネットワーク北九州	5/28(土)		
		6/25(土)		
	こどもシアター(6月) 子ども向けアニメの上映 パンダコパンダ雨降りサーカス　ほか	6/5(日)		
	ファミリー人形劇場 人形劇ネットワーク3団体による公演	6/12(日)		

ジャンルごとに色分けして表記しています
演劇・舞踊　音楽　美術・展示　映像・その他催し

※4月13日現在の情報です
※催しは内容など変更になる場合がございます
必ず各問合せ先または施設へご確認ください

小倉北 北九州市漫画ミュージアム

所小倉北区浅野2-14-5（あるあるCity5F・6F）　TEL093（512）5077

会場	イベント	期間	時間	入場料	問合せ先
企画展示室	**矢口高雄展　夢を見て　描き続けて** 障 『釣りキチ三平』などで知られる矢口高雄の画業を原画で振り返る	3/12(土)～5/15(日)	11:00～19:00（入館は18:30まで）	一般……￥800 中高生……￥400 小学生……￥200 ※その他券種あり	北九州市漫画ミュージアム 093（512）5077
企画展示室	**ちはやふる展** 障 福岡県出身の漫画家・末次由紀の代表作を原画や資料で紹介	6/11(土)～8/6(土)	11:00～19:00（入館は18:30まで）	一般……￥1200 中高生……￥600 小学生……￥300 （常設展観覧可）	
常設展示室あしたのギャラリー	**地域の情報発信とマンガ** 障 自治体発行の情報マンガなどで活躍する若手作家の紹介展示	4/16(土)～6/26(日)	11:00～19:00（入館は18:30まで）	常設展入館料が必要 一般……￥480 中高生……￥240 小学生……￥120	

小倉北 北九州市立美術館分館

所小倉北区室町1-1-1 リバーウォーク北九州5F　TEL093（562）3215

イベント	期間	時間	入場料	問合せ先
吉村芳生展　超絶技巧を超えて 障 驚きと輝きにあふれる鉛筆画	4/16(土)～5/29(日)	10:00～18:00（入館は17:30まで）	一般……￥1300 高大生……￥800 小中生……￥600 ※その他券種あり	北九州市立美術館分館 093（562）3215
福岡県美術協会　2022北九州地区会員秀作展 北九州地区会員による作品展（全7部門）	6/7(火)～12(日)		無料	公益社団法人 福岡県美術協会 092（713）4200
西日本新聞社共催事業 ストリートファイター「俺より強いやつらの世界展」 障 対戦格闘ゲーム「ストリートファイター」の貴重資料等を展示	6/18(土)～8/7(日)		一般……￥1200 高大生……￥800 小中生……￥600 ※その他券種あり	北九州市立美術館分館 093（562）3215

小倉北 北九州市立文学館

所小倉北区城内4-1　TEL093（571）1505

会場	イベント	期間	時間	入場料	問合せ先
企画展示室	**蝶の飛来―古の書物から、世界の文学から（第44回 光草書道展）** 文学作品に登場する「蝶」をテーマにした書道展	4/29(金・祝)～5/8(日) ※5/2(月)は休館	9:30～18:00（入館は17:30まで） ※最終日は16:00まで	無料	北九州市立文学館 093（571）1505
交流ひろば	**特別講話「〈蝶〉と文学」** 講師：大國眞希氏（福岡女学院大学人文学部教授）	5/1(日)	13:00～14:30	無料 ※要事前申込	

小倉北 北九州市平和のまちミュージアム

所小倉北区城内4-10　TEL093（592）9300

イベント	期間	時間	入場料	問合せ先
北九州市平和のまちミュージアム開館記念企画展 『原子爆弾と模擬爆弾“パンプキン”』 障 原子爆弾の投下訓練などに関する資料のパネル展示ほか	4/19(火)～8/28(日)	9:30～18:00（入館は17:30まで）	要入館料 一般……￥200 中高生……￥100 小学生……￥50	北九州市平和のまちミュージアム 093（592）9300

小倉北 北九州市立生涯学習総合センター 入場無料

所小倉北区大門1-6-43　TEL093（571）2735

会場	イベント	期間	時間	問合せ先
まいなびギャラリー	**写遊会作品展** テーマ「写真で遊ぶ」　自由に撮影した写真の展示	6/3(金)～18(土)	9:00～22:00	善上（よしがみ） 093（581）5643

小倉北 水環境館 入場無料

所小倉北区船場町1-2　TEL093（551）3011

会場	イベント	期間	時間	問合せ先
ホール	**水環境館いきものトーク** 水環境館のスタッフが河川観察窓の前で生き物の話をします	5/1(日) 6/4(土)	13:00～14:00	北九州市立水環境館 093（551）3011
ホール	**川と水の音楽会** 水をテーマにした曲や歌などを演奏	5/15(日)		
ホール	**企画展「命をつなぐ防災展」　防災講演** 防災にまつわる話を講演します	6/5(日)		
ホール	**おとぎぞうしの会** 朗読劇、詩の朗読など	6/12(日)		
つながりエリア	**企画展「命をつなぐ防災展」** 防災知識を学べるパネル展示、防災講演など	6/1(水)～6(月)	10:00～19:00	

ジャンルごとに色分けして表記しています
演劇・舞踊　音楽　美術・展示　映像・その他催し

※4月13日現在の情報です
※催しは内容など変更になる場合がございます
必ず各問合せ先または施設へご確認ください

障 障害者手帳減免があります

小倉北 到津の森公園

所小倉北区上到津4-1-8　TEL093(651)1895

イベント	期間	時間	入場料	問合せ先
到津の森と木の動物たち2022　チェンソーカービング林隆雄展 チェンソーだけで木材から生み出される動物たち約60点を展示	3/19(土)～5/31(火)	9:00～17:00 ※5/3(火・祝)～5(木・祝)は19:00まで	無料 ※別途入園料が必要	到津の森公園 093(651)1895

小倉北 小倉井筒屋 入場無料

所小倉北区船場町1-1　TEL093(522)3111(代)

会場	イベント	期間	時間	問合せ先
新館7階大画廊	長岡卓　絵画展	4/27(水)～5/10(火)	10:00～19:00 ※最終日は16:00まで	小倉井筒屋　美術画廊 093(522)2521
	三宮一将　油彩画展	5/11(水)～17(火)		
	佐賀県伝統的地場産品指定　鍋島緞通　吉島家展	5/18(水)～24(火)		
	佐藤和久　備前焼展	5/25(水)～31(火)		
	日本画・洋画・版画　お買得市	6/1(水)～7(火)		
	油絵・ガラス絵・ミクストメディア　金森幸司　作品展	6/8(水)～14(火)		
	谷口靖　絵画展	6/15(水)～21(火)		
新館7階小画廊	茶の湯道具名品特別ご奉仕会	4/27(水)～5/3(火・祝)		
	設楽雅美　日本画展　～風のささやき～	5/4(水・祝)～10(火)		
	彫金作家六人展	5/11(水)～17(火)		
	藤倉英章　版画展	5/18(水)～24(火)		
	大端渓　硯展	5/25(水)～31(火)		
	ノブ・サチ　油絵展	6/1(水)～7(火)		
	前田麻里　版画・洋画　小品展	6/8(水)～14(火)		
	小林達史　絵画展	6/15(水)～21(火)		
新館7階大画廊・小画廊	天紫生　絵画展	6/22(水)～28(火)		

小倉南 小倉南生涯学習センター 入場無料

所小倉南区若園5-1-5　TEL093(931)1286

会場	イベント	期間	開演	問合せ先
大ホール	**北部九州吟剣詩舞連盟　第47回前期吟剣詩舞道大会**	6/5(日)	9:30	北部九州吟剣詩舞連盟事務局 090(7457)3676【大内】
	鶴洲流福岡吟詠会　温習会 独吟(漢詩・和歌),歌謡吟詠などの発表会	6/12(日)	10:00	090(7477)0047【加藤】
	北九州マンドリンフェスティバル2022	6/26(日)	13:30	北九州マンドリン連盟事務局 090(3736)2008【渡辺】

若松 若松市民会館

所若松区本町3-13-1　TEL093(771)8131

会場	イベント	期間	開演	入場料	問合せ先
大ホール	**映画「伊藤千代子の生涯」上映会** 障	5/8(日)	14:00	一般……￥1200 中高大学生……￥700 障がい者手帳提示…￥700 ※その他券種あり	日本共産党若松地区委員会 093(771)4951
	第52回北九州市ファミリー劇場 **角笛シルエット劇場「こぶたのマーチ」「つのぶえのうた」** 色と光が彩る美しい影絵劇の世界	5/23(月)	10:30	子ども(3歳～中学生)…￥900 大人……￥1100 親子……￥1700 ※その他券種あり	北九州芸術劇場 093(562)2655

八幡東 北九州市立旧百三十銀行ギャラリー

所八幡東区西本町1-20-2　TEL093(661)9130

イベント	期間	時間	入場料	問合せ先
古布創作手作り人・展 古布材料・着物リメイク服などの展示・販売	5/27(金)	11:00～17:00	無料	松家ノ子 090(2088)2366
	28(土)	10:00～16:00		
初公開！名護屋岬古墳出土頭骨 86年前に発掘された頭骨の展示と最新の科学で分析した結果発表	6/4(土)～12(日)	10:00～17:00 ※6/12(日)は16:00まで		旧百三十銀行ギャラリー 093(661)9130
古墳時代の鏡づくり 三角縁神獣鏡のミニチュアをつくるワークショップ	6/5(日)	13:30～15:00	材料費……￥800 ※要事前予約	
涼を呼ぶ～お洒落な浴衣とガラス展・販売 絞り、友禅、墨流し等個性的な浴衣とガラス工芸品の展示。染め体験も	6/17(金)～19(日)	10:00～18:00 ※6/19(日)は17:00まで	無料	呉服の田中 090(1515)6631

ジャンルごとに色分けして表記しています
演劇・舞踊　音楽　美術・展示　映像・その他催し

※4月13日現在の情報です
※催しは内容など変更になる場合がございます
必ず各問合せ先または施設へご確認ください

八幡東 北九州市立いのちのたび博物館（自然史・歴史博物館）

所八幡東区東田2-4-1　TEL093(681)1011

イベント	期間	開演	入場料	問合せ先
春の特別展「まるごとウマ展～ウマと人のキズナ～」 障 自然史、歴史両面からウマをまるごと紹介する特別展	3/19(土)～5/8(日)	9:00～17:00（入館は16:30まで）	大人……￥500 高大生……￥300 小中生……￥250 ※要事前予約	いのちのたび博物館 093(681)1011
企画展「描かれた加藤清正と清正公さん信仰」 障 ほとんど縁のない北九州でもなぜ加藤清正が人気を集めたかに迫る	4/9(土)～6/12(日)		大人……￥600 高大生……￥360 小中生……￥240 ※要事前予約	
企画展「まがたまの美」 障 北九州市内で出土した多種多様な勾玉から、その歴史や謎に迫る	4/9(土)～6/12(日)			
企画展「古文書にみる戦国の北九州」 障 北九州の戦国時代を、地域ゆかりの史料をもとに紹介	6/25(土)～9/4(日)			
企画展「堀切辰一コレクション　襤褸～背守り～」 障 堀切辰一コレクション襤褸のうち背守りの付いた着物を紹介	6/25(土)～9/4(日)			
歴史講演会「清正、虎退治の真相」 講師:福岡大学准教授 山田貴司氏	5/14(土)	13:30	資料代……￥500	
室内講座「哺乳類の食べ物を調べてみよう！」 フンの内容物を分析して、野生哺乳類の食生活について学ぶ	5/14(土)	13:30	無　料 ※要事前申込	
野外観察会「バードウィーク市民探鳥会」 バードウィークにちなんで山野の初夏の野鳥を観察（山田緑地）	5/15(日)	9:30	￥100 中学生以下無料	
室内講座「いのちのたび子ども教室（前期）」 体験活動などを行い、自然や文化について学習する	5/21(土)～9/24(土)	13:30	￥300（全6回分） ※要事前申込	
室内講座「きみにもできる？遺伝子PCR」 簡易なPCR実験を通して、遺伝子実験を体験しその仕組みを学ぶ	5/22(日)	13:30	無　料 ※要事前申込	
室内講座「昆虫標本作製教室」 昆虫標本の作り方の基礎について、解説・実習を行う	6/4(土)	10:00 14:00	無　料 ※要事前申込	
歴史講演会「上野焼の系譜 八代焼 ～伝統の技と美～」 講師:元八代市立博物館 福原透氏	6/4(土)	13:30	資料代……￥500	
室内講座「顕微鏡で見る美しい鉱物」 顕微鏡を使って鉱物を観察する	6/12(日)	13:30	無　料 ※要事前申込	

八幡東 枝光本町商店街アイアンシアター

所八幡東区枝光本町8-26　TEL080(3998)9007

会場	イベント	期間	開演	入場料	問合せ先
ホール	**OrgofA「異邦人の庭」名古屋・北九州ツアー公演** あいはへだたりをこえられる？	6/24(金)～25(土)	13:00 18:00	一般……￥2800 U-25……￥2000 ※その他券種あり	OrgofA制作 090(2077)8687
		26(日)	11:00 15:00		
燕スペース	**クサボンの図工アートの時間ワークショップ　“海の仲間ブローチづくり”** すきな形を選んで海の仲間を描き、自分だけのブローチに！	6/18(土)～19(日)	11:00	￥1000	枝光本町商店街アイアンシアター 080(3998)9007
	クサボンの図工アートの時間ワークショップ　“古着Tシャツを変身させよう！” いつものTシャツをペイント、チクチク、アップサイクルに変身！	6/18(土)～19(日)	14:00	￥2000	
	人形アーティスト クサボンの図工アートの時間　～青色すいぞくかん～ クサボンによるアップサイクルな人形と雑貨の展示（一部販売）	6/18(土)	10:30～17:00	無　料	
		19(日)	10:30～16:30		

八幡西 八幡西生涯学習総合センター　入場無料

所八幡西区黒崎3-15-3　TEL093(641)9360

イベント	期間	時間	問合せ先
北九州JAZZ BOSSA-NOVA CLUB 毎月第２土曜日に、ジャズやボサノバなどのミニコンサートを実施	5/14(土)	12:00～13:00	北九州JAZZ BOSSA-NOVA CLUB 093(671)0411【石橋】
	6/11(土)		

八幡西 北九州市立子どもの館

所八幡西区黒崎3-15-3コムシティ7F　TEL093(642)5555

会場	イベント	期間	時間	入場料	問合せ先
館内	**お誕生日のHOW!?くんへメッセージを書こう** こどもの日はHOW!?くんのお誕生日♪メッセージ待ってます☆	4/23(土)～5/5(木・祝)	10:00～19:00	無　料	北九州市立子どもの館 093(642)5555
	こどもの日！無料開放 各コーナーの入場料とまちかど探偵の参加料が無料です♪	5/5(木・祝)	①10:00～14:00 ②14:30～18:30	無　料 ※要事前申込	
イベントひろば	**ビンゴ大会** お子様限定！ビンゴ大会を開催します♪	5/29(日)	14:00	無　料 ※１日フリーパス券または３カ月会員パスが必要	

ジャンルごとに色分けして表記しています
演劇・舞踊　音楽　美術・展示　映像・その他催し

※4月13日現在の情報です
※催しは内容など変更になる場合がございます
必ず各問合せ先または施設へご確認ください

障 障害者手帳減免があります

八幡西 黒崎ひびしんホール（北九州市立黒崎文化ホール）

所八幡西区岸の浦2-1-1　TEL093(621)4566

会場	イベント	期間	開演	入場料	問合せ先
大ホール	コンフォート・ウインドアンサンブル　SPRING CONCERT	5/1(日)	14:00	￥1000	090(3410)3799【藤河】
大ホール	第13回　マスターズコーラス北九州	5/14(土)	13:00	無料	マスターズコーラス北九州 090(9499)7796【岩崎】
大ホール	第52回北九州市ファミリー劇場 角笛シルエット劇場「こぶたのマーチ」「つのぶえのうた」 色と光が彩る美しい影絵劇の世界	5/18(水)	10:30	子ども(3歳～中学生)…￥900 大人……￥1100 親子……￥1700 ※その他券種あり	北九州芸術劇場 093(562)2655
大ホール	開館10周年記念 「レ・フレール　スペシャルコンサート」	6/12(日)	15:00	一般……￥4800 ペア券……￥9000 U25(25歳以下)……￥2400 ※その他券種あり	黒崎ひびしんホール 093(621)4566
大ホール	第2回　伝統の賑わい	6/26(日)	11:00	無料 ※要入場整理券	伝統の賑わい事務局 0948(25)7779【野見山】
中ホール	北九州子ども劇場　5月乳幼児部例会 「かえるくんかえるくん」(人形劇団ひぽぽたあむ)	5/21(土)	11:00 15:00	会費制 ※会員でない方はお問い合わせください	北九州子ども劇場 093(884)3834
中ホール	アンサンブル　ノアール　弦楽三重奏の調べV ファンタジア～神話と物語と～	5/22(日)	14:00	一般……￥3000 学生……￥1500	アンサンブル　ノアール 090(7294)1612【杉野】
中ホール	0才からのジャズ♪コンサート♫	5/25(水)	10:30 15:30	大人(中学生以上)……￥1500 子ども(0歳～小学生)…￥300 ※その他券種あり	黒崎ひびしんホール 093(621)4566
中ホール	グランドシニア　シャレトーネショウ IN 北九州	5/28(土)	13:00	￥500	グランドシニアシャレトーネショウ実行委員会 090(6630)5729
中ホール	ヘヴィメタルバンドA.O.Z. ワンマンLIVE	6/5(日)	15:00	一般……￥2500 学生……￥1500 ※その他券種あり	A.O.Z.LOVERS 090(2627)8578【谷口】
中ホール	時代を超えて愛される二人の国民画家 東山魁夷と平山郁夫展	6/24(金) ～26(日)	10:00～ 18:00 ※6/26(日)は17:00まで	無料	(株)WAO！ 0120(001)286

八幡西 北九州市立美術館 黒崎市民ギャラリー　入場無料

所八幡西区黒崎3-15-3コムシティ3F　TEL093(644)5206

会場	イベント	期間	時間	問合せ先
全展示室	第75回記念示現会北九州展 洋画	5/24(火)～29(日)	10:00～18:00 ※5/29(日)は17:00まで	示現会 090(9492)3113【瀧井】
全展示室	北九州地区南北墨画会作品展 水墨画	6/7(火)～12(日)	10:00～17:00 ※6/12(日)は15:00まで	西日本墨技学院 090(2854)5257【寺尾】
全展示室	第37回北九州書道展 書	6/14(火)～19(日)	9:00～18:00 ※6/19(日)は17:00まで	北九州書道協会 090(7457)1911【和田】
展示室1	第32回九州千歳会刻字展 書(刻字)	5/9(月)～15(日)	9:00～17:00 ※5/9(月)は13:00から、15(日)は16:00まで	九州千歳会 093(471)1701【南屋】
展示室1	第17回はじめての水墨画展 水墨画	5/16(月)～22(日)	10:00～17:00 ※5/16(月)は12:00から、22(日)は16:00まで	水墨画月一の会 (前田市民センター) 093(662)0552【山田】
展示室1	呉旻俊書芸展　共生・共存・共栄 書	5/30(月)～6/5(日)	10:00～17:30 ※5/30(月)は14:00から、6/5(日)は16:00まで	高麗書芸研究会　英華支部 090(4982)7889【卞】
展示室2	押し花個展 押し花	5/6(金)～8(日)	9:00～17:30	田畑 093(244)3367
展示室2	第16回クラブN水彩画作品展 洋画	5/9(月)～15(日)	10:00～17:30 ※5/9(月)は13:00から、15(日)は16:00まで	クラブN 090(2086)7442【甲山】
展示室2	星野水彩画教室作品展 洋画	5/17(火)～22(日)	10:00～18:00 ※5/22(日)は15:00まで	星野水彩画教室 090(2962)2611【星野】
展示室2	グループ創絵画展 洋画	5/30(月)～6/5(日)	10:00～17:00 ※5/30(月)は12:00から	グループ創 093(617)3726【高倉】
展示室2	「彩の会」水彩画5人展 洋画	6/20(月)～26(日)	10:00～19:00 ※6/20(月)12:00から、26(日)は17:00まで	彩の会 090(5488)7268【谷口】

八幡西 北九州市立長崎街道木屋瀬宿記念館

所八幡西区木屋瀬3-16-26　TEL093(619)1149

会場	イベント	期間	時間	入場料	問合せ先
郷土史料館	瓜田惇二展－仲間たちと描く木屋瀬の風景－　障 木屋瀬の風景を題材にした淡彩画を展示します	4/29(金・祝) ～6/26(日)	9:00～ 17:30 (入館は17:00まで)	一般……￥240 高校生……￥120 小中学生……￥60	北九州市立長崎街道木屋瀬宿記念館 093(619)1149
ほか	第20回　木屋瀬芸術祭 木屋瀬地区にて親子で楽しめる多彩な催しものを行います	5/3(火・祝) ～5(木・祝)	10:00～ 17:00	催し物により異なる	

ジャンルごとに色分けして表記しています
演劇・舞踊　音楽　美術・展示　映像・その他催し

※4月13日現在の情報です
※催しは内容など変更になる場合がございます
必ず各問合せ先または施設へご確認ください

戸畑 戸畑市民会館(ウェルとばた内)

所戸畑区汐井町1-6　TEL093(871)7200

会場	イベント	期間	開演	入場料	問合せ先
大ホール	**第6回北九州市ジュニアOBオーケストラ演奏会**	5/3(火・祝)	15:00	￥1000	北九州市ジュニアOBオーケストラ 080(1727)3838【廣木】
大ホール	**神洲太鼓20周年記念コンサート**	5/4(水・祝)	15:00	一般……￥2000 小～高校生……￥1500 ※その他券種あり	神洲太鼓美保の会 093(695)0788【村上】
大ホール	**ルミエ サクソフォン カルテット** 障 東京藝大同窓生によるサックス四重奏。「G線上のアリア」ほか	5/15(日)	15:00	SS席……￥5500 S席……￥4500 A席……￥3500 ※その他券種あり	北九州労音 093(571)0227【野知】
大ホール	第52回北九州市ファミリー劇場 **角笛シルエット劇場「こぶたのマーチ」「つのぶえのうた」** 色と光が彩る美しい影絵劇の世界	5/16(月)	10:30	子ども(3歳～中学生)…￥ 900 大人……￥1100 親子……￥1700 ※その他券種あり	北九州芸術劇場 093(562)2655
大ホール	**松元ヒロソロライブ** 立川談志(故人)から「これ程の芸人はいない」と言われた人気芸人	6/4(土)	14:00	一般……￥1000 ※要整理券	ピース9グループアドラック 093(622)1289
大ホール	**北九州記念混声合唱団定期演奏会** 「信じる」「ふるさとの四季」バッハ作曲「ミサ曲ト長調」を演奏	6/12(日)	14:30	一般……￥1000 中学生以下無料	北九州記念混声合唱団 090(7164)5071【相良】
大ホール	**初夏のをどり** 日本舞踊と女性太鼓の団体による発表会	6/19(日)	13:00	一般……￥1000 小学生以下無料 ※その他券種あり	ウェルとばた総合案内 093(871)7200
中ホール	**ムジーク・エスポアール　ジュニアピアノコンサート** ピアノソロ・連弾など	5/1(日)	13:00	無　料	ムジーク・エスポアール 080(4697)2010【田村】
中ホール	**こどもの日ヴァイオリン・チェロソロコンサート**	5/5(木・祝)	14:00	無　料	篠崎ミュージックアカデミー北九州 093(921)0459【吉田】
中ホール	**響け歌声！“re トライコア”合唱まつり** YouTube発リモート合唱アンサンブルが、ついに九州上陸！	5/8(日)	14:00	一般……￥2000 ※その他券種あり	月乃歌倶楽部 050(5277)2431【鈴木】
中ホール	**ウェルとばた映画上映会** 「だってしょうがないじゃない」	5/14(土)	10:30 14:00	一般……￥ 700 ペア……￥1000	ウェルとばた総合案内 093(871)7200
中ホール	**新日鉄八幡うたう会　コンサート** 障 どっこい生きてる。曲目:「地底のうた」ほか	5/15(日)	14:00	一般……￥1000	新日鉄八幡うたう会 093(603)6343【綾】
中ホール	**第38回くにたちコンサート** 小笠原華子、坂本佳寿子、伏見宣秀、金谷めぐみ、神崎正子ほか	5/22(日)	14:30	一般……￥1500 高校生以下……￥ 500	国立音楽大学　福岡県同調会北九州支部 090(7164)5071【相良】
中ホール	**SDGs子ども食堂フォーラム**	5/28(土)	13:00	無　料	子ども家庭局子育て支援部 子育て支援課 093(582)2473【山田】
中ホール	**ピアノジョイントコンサート** 末永龍一、原田麻由、三重野彩香によるピアノソロ・6手連弾	6/11(土)	14:00	一般……￥2500 学生(小学生～大学生)…￥ 500 ※その他券種あり	三重野彩香 080(1732)5394
多目的ホール	**名護屋岬古墳群研究発表会**	6/11(土)	13:00	資料代……￥300 ※当日先着順	戸畑郷土史会 093(871)2029【竹内】
交流プラザ	**ウェルカムコンサート** 北九州グランフィルハーモニー管弦楽団	5/12(木)	12:20	無　料	ウェルとばた総合案内 093(871)7200

戸畑 北九州市立美術館本館

所戸畑区西鞘ヶ谷町21-1　TEL093(882)7777

会場	イベント	期間	開演	入場料	問合せ先
コレクション展示室	**コレクション展Ⅰ　特集 没後30年 平野遼** 障 没後30年を迎える平野の画業を当館コレクションから展観する	4/9(土)～8/14(日)	9:30～17:30 (入館は17:00まで)	一般……￥300 高大生……￥200 小中生……￥100 ※その他券種あり	北九州市立美術館 093(882)7777
企画展示室	**再興第106回院展** 障 伝統と創造の精神を受け継ぐ現代日本画の粋を楽しめる	4/20(水)～5/15(日)	9:30～17:30 (入館は17:00まで)	一般……￥1200 高大生……￥ 800 小中生……￥ 600 ※その他券種あり	北九州市立美術館 093(882)7777
アネックス棟レクチャールーム	**ゲキシビジョンvol.3　画狂老人@北斎** 演劇と北斎の作品鑑賞・解説が同時に楽しめる企画	4/30(土)	①11:00 ②14:00	￥500 (コレクション展観覧料含) ※要事前予約	北九州市立美術館 093(882)7777
アネックス棟レクチャールーム	**ゲキシビジョンvol.3　画狂老人@北斎** 演劇と北斎の作品鑑賞・解説が同時に楽しめる企画	5/1(日)	①11:00 ②14:00	￥500 (コレクション展観覧料含) ※要事前予約	北九州市立美術館 093(882)7777
アネックス棟レクチャールーム	**ゲキシビジョンvol.3　画狂老人@北斎** 演劇と北斎の作品鑑賞・解説が同時に楽しめる企画	3(火・祝)～4(水・祝)	①11:00 ②14:00	￥500 (コレクション展観覧料含) ※要事前予約	北九州市立美術館 093(882)7777
市民ギャラリー アネックス	**九州女流展** 洋画・日本画・染色	5/10(火)～15(日)	9:30～17:30 ※5/15(日)は16:00まで	無　料	九州女流美術協会 093(341)2384【松崎】
市民ギャラリー アネックス	**第41回九州全展(公募展)** 洋画・日本画・水彩・染色画	5/17(火)～22(日)	9:30～17:00 ※5/22(日)は16:00まで	無　料	全日本美術協会 090(2225)2418【末廣】
市民ギャラリー アネックス	**新世紀展** 洋画	6/7(火)～12(日)	9:30～17:00	無　料	新世紀美術協会福岡支部 093(791)4905【藤田】

ジャンルごとに色分けして表記しています
演劇・舞踊　音楽　美術・展示　映像・その他催し

※4月13日現在の情報です
※催しは内容など変更になる場合がございます
必ず各問合せ先または施設へご確認ください

障 障害者手帳減免があります

文化芸術活動を応援

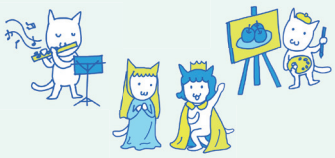

北九州市文化芸術活動総合相談窓口

市内で活動する、あるいは活動を検討している文化芸術関係者の皆さまを対象とした相談窓口を設置しています。
皆さまのさまざまな声や思いをしっかり聴き取り、寄り添いながら、一緒にどのような対応策があるのかを考えていきます。お気軽にお問い合わせください。

相談方法

お電話またはメールをご利用ください。
対面での相談をご希望される方は、担当者より別途日程調整や相談方法についてご連絡させていただきます。

電話
093（562）3001
受付時間：午前10時から午後4時
（土・日・祝日は休み）

メール
support@kicpac.jp
氏名、連絡先、相談内容を入力のうえ、送信してください

※返事にお時間をいただくこともあります。ご了承ください

（公財）北九州市芸術文化振興財団　経営企画室　経営事業係　093（562）3001

北九州市文化芸術活動支援事業

北九州市文化振興計画の基本理念である「市民が文化芸術を身近に感じ、市民自身が文化芸術を支えるまち」の実現に向け、市民の皆さまの自主的な文化芸術活動や、国際文化交流に関する取組等について、その経費の一部を助成します。
※令和4年度の申請受付は終了しました

2022 採択結果

申請件数及び交付希望額	
申請件数	交付希望額
75件	約43,920千円

採択事業件数及び採択額合計	
採択事業件数	採択額の合計
68件	19,460千円

（公財）北九州市芸術文化振興財団
経営企画室　経営事業係　093(562)3027

あなたと あなたの 大切な人を守る
北九州市 CITY OF KITAKYUSHU **5つの行動目標**

❶ 外出するときは マスクの着用

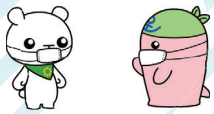

❷ 人との距離をしっかり確保（できれば2メートル）

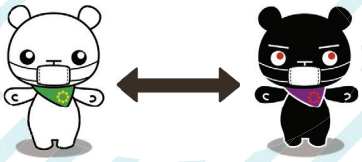

❸ こまめに手洗い

❹ 発症した時のために 自分の行動を しっかりと記録

❺ 発熱等があるときは 事前に電話をして から病院に行く

あなたと大切な人の命を守るために、日常生活を見直しましょう
北九州市新型コロナウイルス相談ナビダイヤル
TEL.0570-093-567

©teitan, jimo, City of Kitakyushu

Renewal

かるかるが新しくなりました！

表紙では、北九州市内のアートが感じられるスポットが号替わりで登場します。5·6月号はどこか、ぜひ想像をふくらませてください。
記事ページは縦組みから横組みに。イベントカレンダーを手に北九州市の文化芸術をどうぞお楽しみください！

北九州市文化芸術メディアサイト
CulCul・かるかる

ウェブで情報発信中！
http://www.kitakyushu-culcul.jp

次回の情報誌（冊子）発行は
7月（7・8月号）です

掲載情報について

◆新型コロナウイルス感染症拡大防止のため、催しの中止・延期や内容の変更、施設が臨時休館となる場合があります

◆最新の情報は各施設のホームページをご確認ください
- 事前の申し込みが必要な催し詳細は各問い合わせ先、各施設ホームページなどでご確認ください
- 掲載情報は予告なく変更になる場合があります
- 入場制限の実施や事前予約が必要な場合があります
- 各催し詳細情報は各問い合わせ先、各施設ホームページなどでご確認ください
- 4月13日現在の情報です

★各施設のホームページの確認方法
スマートフォン向けに各施設の掲載欄にQRコードを掲載しています
スマートフォンのバーコードリーダーアプリで読み取ることで閲覧できます

サンプル
こちらから

◆公演情報（ホール等の催し）表記について
- 表記時間は開演時間です
- 開場時間など詳細は各施設ホームページなどでご確認ください
- 基本的に掲載している料金は前売り料金（税込）です
- 当日券料金等、掲載のない詳細情報は各問い合わせ先、各施設ホームページなどでご確認ください

◆展示情報等（企画展・常設展・ギャラリー等の催し）表記について
- 時間は開館時間です
- 詳細は各施設ホームページなどでご確認ください
- 基本的に掲載している料金は当日料金（税込）です
- 前売り料金、セット券、団体料金、その他減免について等、掲載のない詳細情報は各問い合わせ先、各施設ホームページなどでご確認ください

北九州市芸術文化情報誌「CulCul・かるかる」
Vol.302
■発行日／2022.5.1　■発　行／北九州市
■編集・制作／（公財）北九州市芸術文化振興財団　経営企画室　〒803-0812 北九州市小倉北区室町 1-1-1-11-5F
TEL:093(562)2520　FAX:093(562)3029　E-mail:culcul@kicpac.jp　北九州市印刷物登録番号 第2210005A号