

かるかる Cultural

Culture&Cultivate

特集 北九州市立美術館分館
演劇 | 演劇の街は、いま
文芸 | ようこそ文学館へ
美術 | 美術館へ行こう!
漫画 | 漫画と北九州
イベントカレンダー

2020

5・6
Vol.79

HISASHI・SEKIYA —もうひとつの少年マンガ史—

関谷ひさしとスポーツマンガの時代



©関谷ひさし

3月20日(金・祝) ~ 6月14日(日)

会場 北九州市漫画ミュージアム (5階企画展示室)
JR小倉駅から徒歩2分

開館時間 11時 ~ 19時 ※最終入館18時30分

休館日 毎週火曜日 (ただし、5月5日は開館)

※新型コロナウイルス感染症の感染拡大を防止するため、施設の臨時休館や、催しの中止・延期となる場合がございます。最新の情報は各施設のホームページをご確認ください。

主催：北九州市漫画ミュージアム、読売新聞社、美術館連絡協議会

協賛：ライオン、大日本印刷、損保ジャパン

協力：ギラヴァンツ北九州

展示監修：宮本大人

(明治大学准教授 / 北九州市漫画ミュージアム研究アドバイザー)

入館料	一般	中高生	小学生
当日券	1,000円 (800円)	500円 (400円)	200円 (160円)
常設展 セット券	1,300円 (1,040円)	650円 (520円)	300円 (240円)

※未就学児、療育手帳、障がい者手帳等をお持ちの方と付き添いの方(1名まで)は無料。
※()は北九州市漫画ミュージアム年間パスポート提示者、市内在住で65歳以上であることが確認できる方、ギラヴァンツ北九州の2020チケット等の提示者、30名以上の団体の1名あたりの料金。

北九州市漫画ミュージアム
KITAKYUSHU MANGA MUSEUM



〒802-0001 北九州市小倉北区浅野2-14-5 あるあるCity5・6階
TEL 093-512-5077 館ホームページURL▶http://www.ktqmm.jp

北九州市立美術館分館

北九州市立美術館分館では、6月14日(日)まで「フジフィルム・フォトコレクション」展を開催しています。

「フジフィルム・フォトコレクション」は、2014年、富士フィルム株式会社が創立80周年を記念して創設したもので、明治・大正・昭和・平成と国内外で高い評価を受けた日本の写真家の代表作を1人1点ずつ集めた、全101点からなる写真コレクションです。

その内容は、坂本龍馬の肖像写真で知られる上野彦馬らによる明治期の風景写真に始まり、大正から戦前にかけてのアマチュア写真家たちによる芸術・新興写真の隆盛、木村伊兵衛、土門拳らが活躍した戦中・戦後のフォトジャーナリズムから、1960年前後の奈良原一高ら映像世代といわれる若手の登場、篠山紀信や荒木経惟に代表される広告写真、私写真の時代までを網羅しています。さらに、美術に近接するようなコンセプトチュアルな写真や、戦前から星野道夫までの自然写真の系譜も充実した、日本の写真史を俯瞰するものです。

そして、このコレクションのもう一つの特徴は、サブタイトルの「私の1枚」が示すように、写真家たちが自ら選んだ特別な1枚からなっていることです。

例えば、直方市生まれの鋤田正義は、デビッド・ボウイら国内外のミュージシャンを中心としたポートレート写真でよく知られた写真家ですが、当コレクションのために選んだのは19歳の時に撮影した母の写真でした。「好きこそものの上手なれ」と写真家になることを後押ししてくれた母の写真こそ自らの原点である、というのがその理由です。

当館が所蔵するドガの《マネとマネ夫人像》がその一部であった「松方コレクション」のように、名前を冠するコレクションの多くが主にその名前の持ち主によって選択されたものの集合体であるのに対し、フジフィルム・フォトコレクションは、そこに写真家たちの意思が反映されている、珍しくも貴重なコレクションなのです。写真家たちがどの写真を選んでいるのかにも注目してご覧いただければと思います。

※掲載の写真は都合により削除しました

Information フジフィルム・フォトコレクション 日本写真史をつくった101人―「私の1枚」

【会場】北九州市立美術館分館
【会期】未定～6月14日(日) 会期中無休
※詳細は特設ウェブサイトをご確認ください
【開館時間】午前10時～午後6時(入館は午後5時30分まで)
【観覧料】一般1000(800)円 高大生600(400)円 小中生400(300)円
※()内は前売りおよび20名以上の団体料金
障害者手帳を提示の方は無料
北九州市在住の65歳以上の方は2割減免(公的機関発行の証明書等の提示が必要)
【お問合せ】093(562)3215
【特設ウェブサイト】<https://fujifilmphoto-kitaq.com>

Event ※下記のイベントは全て中止となりました
〈講演会「日本写真史と九州の写真家たち」〉
【日時】5月5日(火・祝)午後2時～(同1時30分開場)
【講師】飯沢耕太郎(写真家) **中止**
【場所】北九州芸術劇場小劇場(リバーウォーク北九州6F)
※事前申込・入場料不要、先着100名
〈ギャラリートーク〉
学芸員が展示室内に **中止** 説を行います
【日時】5月16日(土)、同30日(土) 各回午後2時～30分程度
【場所】北九州市立美術館分館 展示室内
※参加費不要。ただし、入場券が必要です



「horamiri」『陽かげの庭』上演写真

嵐の中でも、キラリと。

新型コロナウイルスによる肺炎の流行によって、2020年3月は、多くの人の記憶に残る月となったに違いない。また、われわれ演劇人にとって、自分と自分の活動、そして「演劇」というものを考えさせられる月となったのも確かだ。

感染拡大防止のために、各地の劇場や公共ホールが主催公演を続々と中止。また、劇団側の判断での公演自粛も相次いだ3月。私が作・演出を務める、あるいは出演する予定だった三つの国内公演、二つの海外公演も全てキャンセルとなった。主催者側から中止を告げられた作品もあるし、自ら決断した作品もある。また、公演日に向けて、ほぼ出来上がっていた作品も、今から磨きをかけるべくプランを練り上げようとしていた作品もある。「延期」できる作品もあれば、おそらくもう二度と同じメンバーでの上演が不可能な作品もある。最後まで安全に上演できないかと模索した作品もあったが、最終的には中止となった。

私の感じた悔しさや無力感は一連の公演自粛によって大きな経済的打撃を被ったであろう、フリーで活動している方々に比

べれば、微々たるものであるとは思ふ。しかも、人の命に関わることである。せめて、私がドラマエデュケーションやワークショップで頻繁に口にかけているように、「状況にYES」し、そこから新しく素敵なことを発見できるようにしよう、と思う。

そう、自粛の嵐の中でも、キラリとした作品に出会うことはできた。「horamiri」による15周年記念ダンス公演『陽かげの庭』（構成・演出・つかのみき／2月22日・23日／枝光本町商店街アイアンシアター）だ。

「horamiri」は、2004年に「horamiri」ダンス研究所として立ち上げられた集団



「horamiri」『陽かげの庭』入り口の「オリエンテーション・ゲーム」

だ。身体表現やダンスを中心にワークショップや作品発表を行っていたが、徐々に活動の幅を広げ、「布工房horamiri」、「パン工房horamiri」名義の講座や、それらと音楽、ダンスを融合させた『パンパンパンシアター』などを上演。17年、団体名を「horamiri」とし、生きることに衣食住を身体の見点から実践するというコンセプトでのさまざまな表現活動を行っている。

15周年を記念して創作された今回の作品は、一見原始時代のように見えるけれども、実はずっと未来の世界を舞台に、新たに進化している途中の「ヒト」たちに、歌が生まれる様子を描いた作品。途中に短い朗読や音声表現が挟まるが、基本的にはノンバーバル（非言語）での表現だ。しかし、コンテンポラリーな作品にありがちな「難解さ」は無く、また、入り口に「オリエンテーション・ゲーム」をしつらえるなど、作品世界に入りやすい工夫もこらしてあった。アンケートにも、「子どもたちが見入っている様子もよかったです」「子どもの時にみてみたかったと思った」「ダンスって、いのちを表現するものなのだなあと感じた」など、観客との良好なコミュニケーションのもと上演された作品となったよう

だ。



『ふらり♪まちなか劇さんぽ2020』チラシ(残念ながら中止となった)

さて、3月というと、毎年この時期に行われている北九州芸術工業地帯関連企画・北九州劇団代表者会議主催の『ふらり♪まちなか劇さんぽ』を楽しみにしている方もおられるのではないだろうか。しかし、残念ながら公演10日前に中止が発表された。今年は3月21日・22日の両日、公演会場を小倉北区にある「中屋ビル」に、「劇団言葉」「演劇関係いすど校舎」「演劇プロジェクト・ダブルクラブ」「劇団C4」「タカキカク」、そして、「ブルーエゴナク」の穴迫信一が作・演出を務める「市民参加リーディング」の6団体が集い、作品を発表する予定だった。

生まれるはずだったこれらの作品にいつか出会う日はくるだろうか。この辛い嵐を乗り越えた「演劇」がより輝くことを信じて、その日を楽しみに待つことにしよう。

※新型コロナウイルス感染症の感染拡大を防止するため、施設の臨時休館や、催しの中止・延期となる場合がございます。最新の情報は各施設のホームページをご確認ください

常設展が新しくなりました

文芸 hiroba

ようこそ文学館へ

北九州市立文学館 事務局
企画係長

勝原和博 Kazuhiro Katsuhara

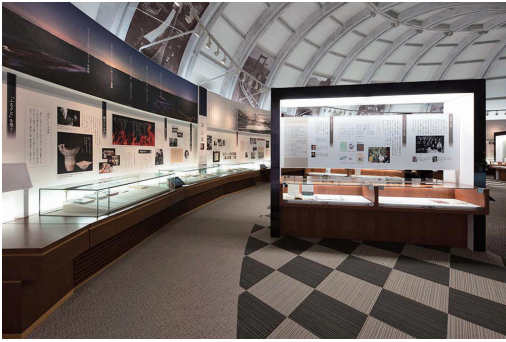

北九州市立文学館は、開館から13年の時を経て、2020年春にリニューアルしました。さかのぼること2006（平成18）年に開館し、文学の普及・啓発に取り組んできました。開館以来、20万人を超える来館者を迎え、北九州の文学に触れ親しんでいただいています。一方、開館から10年以上が経過し、展示の見直しや若年層の利用、外国人観光客の増加の対応などが課題となっていました。これらの課題に対応するため、展示リニューアルを行い、常設展示が大きく変わりました。新たな常設展の見どころは、これまで文学の歴史を年表形式で紹介していた壁面を、森鷗外、火野葦平など北九州を代表する文学者を紹介するコーナーに変



更した点です。文学者それぞれのイメージを小倉織で表現したイントロ部分。上部には有名なフレーズが印象深い縦1・2メートル×横5メートルほどの大きなパネル。壁面には一人ひとりの生涯を写真やグラフィックで分かりやすく記し、自筆資料などと共に紹介しています。変わったのは壁面だけではありません。展示室には扇状に連なる黒くて高い展示ケースが目に入ります。ここでは、北九州の文学のあゆみをジャンル別に紹介しています。明治以前、短歌、俳句・川柳、散文、児童文学、詩とそれぞれ分野別の話題を資料と共に紹介しています。と、ここまでは、これまでの文学館でも目にすることはあり



ましたが、平成以降の現代作家のコーナーは今回のリニューアルで初めて登場しました。現在さまざまな分野で活躍している村田喜代子さん、平野啓一郎さん、リリー・フランキーさん、松尾スズキさんなど35人のゆかりの現代作家を、愛用品などの資料と共に紹介しています。また、北九州を代表する文学者、ジャンル別、現代作家のそれぞれのコーナーには、タッチパネルによるデジタル展示システムを導入しました。展示している重要な資料に触れたり、めくったり、拡大したりできるなど、子どもから大人まで楽しく学ぶことができます。新たな文学館では、常設展などの資料も定期的に展示を入れ替える予定です。このシステムも追加する予定です。さらに、スマートフォンによる音声ガイドも始めました。

常設展以外の無料エリアも一新しました。

エントランスを抜けると、ゆかりの作品のフレーズと北九州の風景が軽快に映し出されるシンボルホールが皆さんをお出迎えします。また、ゆかりの作品の翻訳書が閲覧できたり、俳句パズルが体験できたりするコーナーもあります。文学館のシンボルであるステンドグラス前での記念撮影やミュージアムショップでのお買い物も無料エリアです。

夏には、「絵本作家いわむらかずおの世界」展を、秋には美術館、漫画ミュージアムとの3館連携事業「日本SF 文学クロナクル」展を開催します。新たな文学館はたくさんの方にあふれています。ぜひ、リニューアルした文学館にお越しください。

Information

【休館日】月曜日
（月曜日が休日の場合はその翌日）
【開館時間】午前9時30分～午後6時
（入館は午後5時30分まで）
【観覧料】一般240(190)円
中高生120(90)円
小学生60(40)円
※()内は30名以上の団体料金
【お問合せ】北九州市立文学館
093(571)1505

美術 hiroba

美術館へ行こう！

北九州市立美術館 学芸員

河村 朱音 Akane Kawamura



吉村誠司(同人)《蓮池》

再興第104回院展

「院展」という呼び名で親しまれている再興院展が、今年も北九州市立美術館の本館で開催します。九州で唯一の開催地である北九州に、日本美術院同人作家の新作35点をはじめ、受賞作品および九州出身・在住作家の入選作品を含む66点の大作が一堂にそろいます。

院展を主催する日本美術院は、1898年に創設された在野の美術団体です。東京藝術大学美術学部の前身である東京美術学校の学長を追われた岡倉天心を中心に、同校を辞職した教員たちによって設立されました。しばらくは年2回の展覧会や研究会、外遊や海外での展覧会開催など国内外での積極的な活動を展開しますが、主力作家の海外留学や経営の悪化によって一時活動休止の状態となってしまいます。しかし、天心の没後、その遺志を継いだ横山大観らを中心に1914年に再興され、今では百年を超える長い歴史を誇る団体となりました。

現在の院は、主に正会員と一般会員で構成されています。正会員は同人(どうにん)と呼ばれ、一般会員は招待、特待、院友、研究会員を総称します。再興院展では、同人の未発表の新

作と、一般の公募を経て入選となった作品が展示されます。いち早く同人作家の新作を鑑賞でき、また、画業の変遷をリアルタイムで知ることができることも院展の醍醐味の一つといえるでしょう。早速、少しですがご紹介しましょう。

同院の理事長を務める田淵俊夫は、自然や風景を主題に描くことで知られています。本展の出品作《明日香心象 橘寺夕陽》(図1)は、聖徳太子ゆか



図1 田淵俊夫(同人)《明日香心象 橘寺夕陽》

りの古刹(古い寺)の姿に、興亡の歴史と飛鳥時代から今も変わらない自然の姿が重ね合わされています。夕暮れ時の様子が郷愁を誘い、ゆったりとした悠久の時を感じさせる作品です。

一方、手塚雄二の《春の夢》(図2)では移ろいゆく刹那の時が描かれています。散りゆく花、木漏れ日など、刻々と姿を変える様子が、曖昧とした空間の中にある幽玄な桜の立ち姿に集約されています。はかない存在に美しさを感じさせる幻想的な作品です。

このほか、2016年に同人へ推挙され、内閣総理大臣賞を



図2 手塚雄二(同人)《春の夢》

受賞した國司華子《来迎ノ図》(図3)をはじめ、会場ではさまざまな主題による大作が空を彩ります。伝統と革新の精神を受け継ぎ、新たな時代へと進む院展の日本画の世界に触れてみてはいかがでしょうか。



図3 國司華子(同人)《来迎ノ図》
内閣総理大臣賞

Information 再興第104回院展

【会場】北九州市立美術館本館
 【会期】未定～5月17日(日)
 ※詳細は美術館ホームページをご確認ください
 【休館日】4月27日(月) 5月7日(木) 5月11日(月)
 【開館時間】午前9時30分～午後5時30分(入館は午後5時まで)
 【観覧料】一般1100(900)円 高大生600(400)円 小中生400(300)円
 ※()内は前売りおよび20名以上の団体料金
 障害者手帳提示の方は無料
 北九州市在住の65歳以上の方は2割減免
 (公的機関発行の証明書等の提示が必要)
 【お問合せ】093(882)7777 <http://www.kmma.jp>

※新型コロナウイルス感染症の感染拡大を防止するため、施設の臨時休館や、催しの中止・延期となる場合がございます。最新の情報は各施設のホームページをご確認ください。

「関谷ひさしと
スポーツマンガの時代」展
月刊少年誌黄金時代の熱気を

漫画
hiroba

漫画と北九州

北九州市漫画ミュージアム
専門研究員

表 智之 Tomoyuki Omote



図1 関谷ひさし「ストップ!にいちちゃん」より「学芸会の巻」



図2 関谷ひさし「少年NO.1」カラーイラスト

門司出身のマンガ家・関谷ひさし（1928〜2008年）の画業にスポットを当てた企画展「関谷ひさしとスポーツマンガの時代」もうひとつの少年マンガ史を現在開催中ですが、今回は少し角度を変えて、関谷がもつとも盛んに執筆していた昭和30年代（1956〜65年）という時代についてお話ししましょう。

『週刊少年サンデー』と『週刊少年マガジン』の創刊が1959（昭和34）年ですから、この時代のマンガはまだ月刊誌が中心です。光文社の『少年』では手塚治虫「鉄腕アトム」と横山光輝「鉄人28号」が、関谷ひさしの学園スポーツマンガ「ストップ!にいちちゃん」と共に大人気を博し、「アトム」と「鉄人」は相次いでテレビアニメとなつてこちらも大ヒット。他の雑誌からもさまざまな作品が実写テレビドラマやラジオドラマになり、まさに月刊少年誌の黄金時代といえます。

この頃の月刊誌の最大の特徴は「別冊ふろく」。48ページくらいの小冊子が、多い時には10冊以上も付録として雑誌に付いてきたのですから子どもたちは大喜び。次の月の発売までたっぷり楽しむことができました。友達同士の回し読みや、この時代に流行した「貸本屋」でも、この別冊ふろくは大人気でした。今回の展示では、原田誠一さん（大牟田市）と橋本博さん（熊本市）という、著名なマンガ収集家の方から貴重なコレクションをお借りして、この時代の関谷の仕事ぶりを出版物でもご覧いただきます。何しろ関谷は、秋田書店の『冒険王』にはシリアスな野球マンガ「ジャジ

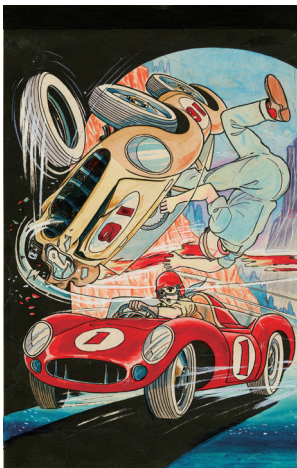
ヤ馬くん」を、集英社の『少年ブック』にはカーレースマンガの元祖「少年NO.1」（図2）を連載。複数の月刊少年誌を股に掛けて執筆していましたし、他にも少女マンガ誌や学年誌・学習雑誌でも活躍と、超人的な人気ぶりと仕事量でした。その熱気を、膨大な資料群からご体感いただけることと思います。

さてこの頃のマンガは、大小さまざまなコマを複雑に組み合わせた現在のマンガとは異なり、図1にあるような比較的シンプルな画面構成でした。ビジュアルな迫力ではやや地味に見えるかもしれませんが、関谷作品のテンポの良さと会話の軽妙さは天下一品。猪突猛進型の主人公・南郷勇一を、冷静で兄思いの弟・賢二が巧みになだめ、勝ち気で聡明な幼なじみ・幸子と勇一のやり取りが物語を軽快に進めていくのです。勇一が野球・柔道・サッカー・オートバイと

Information 関谷ひさしとスポーツマンガの時代
～もうひとつの少年マンガ史～

【開催期間】3月20日（金・祝）～6月14日（日）
【開催場所】北九州市漫画ミュージアム 5F
【開館時間】午前11時～午後7時（入館は午後6時30分まで）
【休館日】毎週火曜日（ただし、5月5日は開館）
【入館料】一般1000円 中学生500円 小学生200円 未就学児無料
（常設展セット券：一般1300円 中学生650円 小学生300円 未就学児無料）
【お問合せ】093(512)5077
ホームページ <http://www.ktqmm.jp>

©関谷ひさし

※新型コロナウイルス感染症の感染拡大を防止するため、施設の臨時休館や、催しの中止・延期となる場合がございます。最新の情報は各施設のホームページをご確認ください。

響ホール リサイタルシリーズ

親しみやすいトークとともに本格的な演奏をたっぷりとお届けし、クラシック音楽の魅力を存分にお楽しみいただく「響ホールリサイタルシリーズ」。2020年度も魅力的なアーティストを迎えて贈ります

◆会場：北九州市立 響ホール ◆料金：一般3000円、25歳以下2000円 ※当日各500円増 ※未就学児入場不可



©FUKAYA Yoshinobu

椿三重奏団 【ピアノ・トリオ】

2020年5月30日(土)14:00

◆チケット好評発売中



©Chris Lee

ニューニュー 【ピアノ】

2020年9月18日(金)19:00

◆チケット発売：

2020年6月18日(木)

※トークなし



カルテット・スピリタス 【サクソフォン四重奏】

2021年2月6日(土)14:00

◆チケット発売：

2020年10月29日(木)



©Ayako Yamamoto

金子三勇士 【ピアノ】

2021年2月27日(土)14:00

◆チケット発売：

2020年10月29日(木)

チケット取扱 主要プレイガイド お問い合わせ 響ホール音楽事業課(八幡東区平野1-1-1 国際村交流センター内) 093(663)6661

イキウメ「外の道」

日常の隣に潜む異界を超常的な世界観で描き、空間・時間をシームレスに編集する演出を特徴とする劇団「イキウメ」が3年ぶりに北九州に登場！2019年、「獣の柱」「終わりのない」と、サイエンスフィクション度の高い作品を発表した前川知大の新作は、“すこしふしぎ(SF)”な作品。

2020年7月5日(日)14:00

◆会場：北九州芸術劇場 中劇場

◆料金：一般5500円、高校生(的)チケット1500円
(枚数限定・劇場窓口にて前売のみ取扱・要学生証提示) ※未就学児入場不可

◆チケット好評発売中



大人も一緒に子どもたちの劇場シリーズ2020 「二分間の冒険」

1985年に初版され、30年にわたって子どもたちに読みつがれてきた日本屈指のファンタジー小説の舞台化！台本・演出を手がけるのは、次世代を担う気鋭の作家・演出家として注目を集める山本卓卓。山本の感性あふれるテキストとあそびごころあふれる楽しい演出、人気イラストレーター・ひらのりょうの描くユニークなキャラクターが駆けめぐるアニメーション、そして世界を舞台に活躍する打楽器奏者の加藤訓子によるほかにはないオリジナルな音の世界で、少年・悟とその仲間たちの冒険が始まります！

2020年7月25日(土)13:00、26日(日)13:00

◆会場：北九州芸術劇場 小劇場

◆料金：おとな3500円、子ども1000円(4歳～高校生)、親子セット券4000円(セット数限定、劇場にて前売のみ取扱) ※3歳以下入場不可

◆チケット発売：2020年5月24日(日)一般発売開始



©ひらのりょう・FOGHORN

モーツァルト 歌劇「フィガロの結婚」 ～庭師は見た！～

演劇界と音楽界、二人の鬼才が放つ夢のコラボレーションオペラが待望の再演決定！フランス革命前の時代を背景に貴族と庶民階級との対立が織り成すめくるめく人間模様を、黒船来航時代の日本に置き換えて贈る野田版・新『フィガロの結婚』。庭師は一体何を見たのか！?

[指揮・総監督]井上道義 [演出]野田秀樹

2020年10月18日(日)14:00

◆会場：北九州芸術劇場 大ホール

◆料金：S席13000円、A席8000円、B席4500円、高校生(的)チケット1500円
(枚数限定・劇場窓口にて前売のみ取扱・要学生証提示)

※未就学児入場不可

◆チケット発売：2020年7月12日(日)一般発売開始



ミュゼザ川崎シンフォニーホール (2015.06.17) ©青柳聡

チケット取扱 主要プレイガイド お問い合わせ 北九州芸術劇場(小倉北区室町1-1-11 リバーウォーク北九州6F) 093(562)2655

北九州市文化芸術メディアサイト
CulCul・かるかる

ウェブで情報発信中!

スマホ・パソコンから

http://www.kitakyushu-culcul.jp



CulCul

ジャンルごとに色分けして表記しています

演劇・舞踊 音楽

美術・展示

etc. 映像・その他催し

※4月8日現在の情報です
※催しは内容など変更になる場合がございます
必ず各問合せ先または施設へご確認ください

障 障害者手帳減免があります

北九州市芸術文化情報誌「CulCul・かるかる」

■発行日/2020.5.1 ■発行/北九州市

■編集・制作/(公財)北九州市芸術文化振興財団 総務経営課 〒803-0812 北九州市小倉北区室町1-1-11-5F

TEL:093(562)2520 FAX:093(562)3029 E-mail:culcul@kicpac.jp 北九州市印刷物登録番号 第2009011A号

八幡西 **北九州市立子どもの館**

〒816-0001 八幡西区黒崎3-15-3コムシティ7F ☎093(642)5555 開10:00～19:00
 黒崎駅 徒歩1分 黒崎バスセンター 徒歩1分 休5/13、20、6/3、17

会場	イベント	期間	開演	入場料	問合せ先
イベントひろば	うさぎのピルカステージショー かわいいうさぎさんが歌ったり踊ったりするよ☆お楽しみに♪	5/6(水)・休	13:00	無料	北九州市立子どもの館 093(642)5555
			15:00		
ピアノの座 小さなサーカス団！操り人形や楽器演奏で楽しませてくれます♪	5/10(日)	13:00	無料		
		15:30			

八幡西 **北九州市立長崎街道木屋瀬宿記念館**

〒816-0001 八幡西区木屋瀬3-16-26 ☎093(619)1149 開9:00～17:30(入館は17:00まで) 筑前植木駅 徒歩15分
 豊前電鉄 木屋瀬駅 徒歩5分 九州自動車道 八幡(C)、北九州都市高速 馬場山ランプ 約10分
 休月曜日(祝日の場合は翌日休館)、年末年始

会場	イベント	期間	開演	入場料	問合せ先
企画展示室	よみがえる北九州の城郭～城郭模型が伝える名城の魅力 黒田長政が築いた「筑前六端城」といわれる黒崎城などの城郭模型を展示	4/29(水)・祝～6/28(日)		一般 ¥240 高校生 ¥120 小中学生 ¥60 ※5/10日と6/14日の「わらべの日」は小中学生入館無料	北九州立長崎街道木屋瀬宿記念館 093(619)1149
こやのせ座	三代目藤ひろし自主公演『ひろしプロジェクト vol. 7』	6/20(土)	12:00 17:30	¥3500	090(8830)0730【松岡】

戸畑 **北九州市立美術館本館**

〒815-0001 戸畑区西鞘ヶ谷町21-1 ☎093(882)7777 開9:30～17:30(入館は閉館30分前まで)
 美術館口 徒歩10分、「七条」美術館口より無料シャトルバス運行 210台
 休月曜日(祝日・振替休日の場合翌日休館)、年末年始

会場	イベント	期間(時間は上記)	入場料	問合せ先
コレクション展示室	コレクション展Ⅲ 特集 鉄 鉄の都として発展してきた八幡、北九州をめぐる作品や、鉄が使われた作品を展示	2/22(土)～5/6(水)・休	一般 ¥300 高大生 ¥200 小中生 ¥100 ※20名以上の団体料金 一般 ¥240 高大生 ¥160 小中生 ¥80	北九州市立美術館 093(882)7777
	コレクション展Ⅰ 特集 シュルレアリスムを感じる7つの要素 イメージの力を喚起するための7つの要素を切り口に、コレクションの新たなみかたを探る	5/16(土)～7/26(日)	一般 ¥300 高大生 ¥200 小中生 ¥100 ※20名以上の団体料金 一般 ¥240 高大生 ¥160 小中生 ¥80	
企画展示室	再興第104回 院展 日本美術院同人作家の新作、受賞作品、九州ゆかりの入選作品まで66点が一堂にそろう	未定～5/17(日)	一般 ¥1100 高大生 ¥600 小中生 ¥400 ※20名以上の団体料金 一般 ¥900 高大生 ¥400 小中生 ¥300	
ギャラリー	西陣美術織若冲動植彩絵展 工芸	5/19(火)～24(日)	無料 ※5/24日は16:00まで	西陣美術織全国巡回展実行委員会 090(5254)3316【吉田】
	西村幸広個展 洋画	6/2(火)～7(日)	無料 ※6/7日は16:00まで	090(5381)1459【西村】

戸畑 **戸畑市民会館** (ウェルとばた内)

〒815-0001 戸畑区汐井町1-6 ☎093(871)7200 開9:00～22:00
 戸畑駅 徒歩1分 戸畑駅 徒歩1分 休年末年始

会場	イベント	期間	開演	入場料	問合せ先
大ホール	戸畑高校 中止 楽部 第23回定期演奏会	5/4(月)・祝	15:30	¥500	福岡県立戸畑高等学校 093(871)0928
	東アジア 中止 市2020北九州 第58回北九州芸術祭 邦舞の会	5/17(日)	11:00	¥2000	北九州邦友会 093(751)0132【勝美】
	辻本 玲 チェロ・リサイタル ベートーヴェン:チェロ・ソナタ第3番イ長調、カサド:親愛なる言葉ほか	5/24(日)	15:00	S席 ¥4500 A席 ¥3500 U-25A席 ¥2000 ※対象:小学生以上 ※U-25A席は券事務局長のみ取り扱い	北九州労音 093(571)0227【野知】
	牛田智大 ピアノ・リサイタル	6/4(木)	19:00	SS席 ¥5500 S席 ¥4500 A席 ¥3500 U-25A席 ¥2000 ※対象:小学生以上 ※SS席とU-25A席は券事務局長のみ取り扱い ※3/13迄のチケットお持ちの方はそのまま使用可	
	初夏のをどり 日本舞踊4団体と女性和太鼓の団体による発表会	6/21(日)	11:30	¥1000 ※当日 ¥500増	ウェルとばた総合案内 093(871)7200
ホール	中村太地 ヴァイオリンリサイタル	5/16(土)	18:30	¥4000	公演事務局 03(6418)8617

八幡西 八幡西生涯学習総合センター

〒815-0833 八幡西区黒崎3-15-3 ☎093(641)9360 開9:00～22:00
●黒崎駅 徒歩1分 ●黒崎IC 約6分 休年末年始

会場	イベント	期間	時間	入場料	問合せ先
マイレド広場 コミュニティ階	北九州JAZZ BOSSA-NOVA CLUB 音楽のある街づくり ミニコンサート 毎月第2土曜日に、ジャズやボサノバなどを演奏するミニコンサートを実施	5/9(土)	12:00～ 13:00	無料	北九州JAZZ BOSSA-NOVA CLUB 093(671)0411【石橋】
		6/13(土)			

八幡西 北九州市立美術館 黒崎市民ギャラリー

〒815-0833 八幡西区黒崎3-15-3コムシティ3F ☎093(644)5206 開9:00～19:00(入館は閉館30分前まで) ※企画展により異なる
●黒崎駅 徒歩1分 休年末年始および館内整理日

会場	イベント	期間	時間	入場料	問合せ先
全展示室	第37回 北九州書展 書	6/9(火)～ 14(日)	9:00～ 18:00	無料 ※6/14日は16:00まで	北九州書道協会 093(761)0049【和田】
	親しむ書展 書	6/15(月)～ 21(日)	10:00～ 18:00	無料 ※6/15日は12:00から、 21日は16:00まで	親しむ書(清和支部) 093(671)7248
	北九州地区南北墨画会作品展 水墨画	6/23(火)～ 28(日)	10:00～ 17:00	無料 ※6/28日は15:00まで	西日本墨技学院 090(2854)5257【寺尾】
展示室1	玄友会展 中止 書	4/29(水)祝～ 5/3(日)祝	10:00～ 17:00	無料 ※5/3日祝は16:00まで	玄友会 090(1877)9328【島田】
	絵画クラブ“悠々”第19回作品展 洋画	5/25(月)～ 31(日)	10:00～ 17:30	無料 ※5/25日は12:00から、 31日は16:00まで	絵画クラブ“悠々” 093(611)3388【宇都】
	はじめての水墨画 水墨画	6/1(月)～ 7(日)	10:00～ 17:00	無料 ※6/1日は12:00から、 7日は16:00まで	はじめての水墨画 093(381)8809【駒山】
	波多野雅子絵画教室作品展 洋画、日本画	6/29(月)～ 7/5(日)	9:00～ 17:30	無料 ※6/29日は12:00から、 7/5日は16:00まで	波多野雅子絵画教室 093(651)4712【秦】
	星野水彩画教室 作品展 洋画・水彩画	4/28(火)～ 5/3(日)祝	10:00～ 18:00	無料 ※5/3日祝は16:00まで	星野水彩画教室 090(2962)2611【星野】
	虹の会 油絵 洋画	5/11(月)～ 17(日)	10:00～ 17:00	無料 ※5/11日は12:00から、 17日は16:00まで	虹の会 090(7580)5228【今村】
	絵画クラブ 八絵会 発表会 洋画	6/1(月)～ 7(日)	10:00～ 17:00	無料 ※6/1日は12:00から、 7日は15:00まで	八絵会 093(602)0878【小林】
令和展(絵画BGクラブ) 洋画	6/29(月)～ 7/5(日)	10:00～ 17:00	無料 ※6/29日は12:00から、 7/5日は16:00まで	絵画BGクラブ(穴生学舎) 080(6432)0012【田中】	

八幡西 黒崎ひびしんホール
(北九州市立黒崎文化ホール)

〒815-0833 八幡西区岸の浦2-1-1 ☎093(621)4566 開9:00～22:00
●黒崎駅 徒歩10分 ●筑豊電鉄「黒崎駅前」徒歩10分 ●熊手四ツ角 徒歩1分
●北九州都市高速「黒崎IC」5分 休年末年始

会場	イベント	期間	開演	入場料	問合せ先
大ホール	九州国際大学付属高等学校吹奏楽部 第24回定期演奏会	5/30(土)	18:00	無料	九州国際大学付属高等学校吹奏楽部 093(671)8440【西村】
	伝統の賑わい	6/21(日)	11:00	無料	0948(25)7779【野見山】
	KOBUDO-古武道- ～尺八・チェロ・ピアノコンサート～	6/28(日)	15:00	一般 ¥ 5500 友の会 ¥ 5000 ペア ¥ 10500 高校生以下 ¥ 3000 ※対象:5歳以上(託児あり) ※当日各¥500増 ※全席指定	黒崎ひびしんホール 093(621)4566
中ホール	第58回新きたきゅう音楽塾 in 黒崎 「フルート四重奏の響き」 ～ティアモフルートカルテットがお届けするフルートアンサンブルの魅力～	5/19(火)	13:00	¥500	
	Ensemble Noir 《アンサンブル ノアール》 弦楽三重奏の調べⅣ～ドナウ河紀行～	5/24(日)	14:00	一般 ¥2500 学生(高校生以下) ¥1000 ※当日各¥500増 ※全席自由	アンサンブル ノアール(事務局) 090(7294)1612【杉野】
	合唱の街・北九州 黒崎ひびしんうたごえホール ～みんなで楽しく歌いましょう～	5/29(金) 6/26(金)	13:00	¥500	黒崎ひびしんホール 093(621)4566
	エレクトーンフェスティバル2020河島楽器店大会	6/7(日)	9:45	¥500	(株)河島楽器店北九州 093(631)0506【田辺】
	第59回新きたきゅう音楽塾 in 黒崎 「輝ける栄冠“トランペット”」 ～金管の花形、ラッパの魅力が弦楽四重奏とともに～	6/15(月)	13:00	¥500	黒崎ひびしんホール 093(621)4566
	2020年 中止 フィナコンペティション北九州地区予選	6/20(土) 21(日)	10:30 10:00	無料	(株)ヤマハミュージッククリティリング小倉店 093(531)4342
音楽お楽しみ会	6/27(土)	18:00	無料	093(551)8563	

若松 現代美術センター CCA北九州

所 若松区ひびきの2-5 学術研究都市 画093(695)3691 画10:00~17:00(展覧会開催時のみ)
市営バス「学研都市ひびきの」徒歩3分 休年末年始

イベント	期間(時間は上記)	入場料	問合せ先
ジャスフィ・チェン展 詳細はお問い合わせください	5/16(土)~8/7(金) (日・祝休み)	無料 ※土曜日は12:00から	現代美術センターCCA北九州 093(695)3691

八幡東 北九州市立いのちのたび博物館(自然史・歴史博物館)

所 八幡東区東田2-4-1 画093(681)1011 画9:00~17:00(入館は閉館30分前まで)
画「スペースワールド駅」徒歩5分 画「いのちのたび博物館」徒歩1分
画6/15~20(害虫駆除)・年末年始 画大型30台、普通300台(有料)

イベント	期間	開演	入場料	問合せ先
企画展『福田屋と小倉銘菓「鶴の子」』 江戸時代から続いた小倉の菓子商福田屋と銘菓「鶴の子」について紹介	3/29(日)~6/14(日)		要常設展観覧料 大人 ¥600 高大生 ¥360 小中生 ¥240	いのちのたび博物館 093(681)1011
室内講座「いのちのたび子ども教室(前期)」 博物館の特色を活かした体験活動などを行い、自然や文化について学習します	5/23(土)~ 9/26(土)	13:30	保険代 ¥300 (全6回分) ※対象:小学4年生~中学3年生 ※要事前申込、定員20名(抽選)、5/9土曜の切り ※おむね第2、4土曜日に開催	
恐竜教室「アースモールの恐竜たち」 アースモールの恐竜などを解説して回ります	6/6(土)	14:00	無料 ※対象:小学生以上、小学生は保護者同伴 ※要事前申込、定員30名(抽選)、5/23土曜の切り	
室内講座「哺乳類の食べ物を調べてみよう！」 フンの内容物を分析して、野生哺乳類の食生活について学びます	6/6(土)	13:30	無料 ※対象:小学生以上、小学生は保護者同伴 ※要事前申込、定員20名(抽選)、5/23土曜の切り	
室内講座「昆虫標本作製教室」 昆虫標本の作り方の基礎について、解説・実習を行います	6/7(日)	10:00 13:00	無料 ※対象:小学生以上、小学生は保護者同伴 ※要事前申込、各回定員15名(抽選)、5/24日曜の切り	
室内講座「顕微鏡で見る美しい鉱物」 顕微鏡を使って鉱物を観察します	6/7(日)	13:30	無料 ※対象:小学生以上、小学生は保護者同伴 ※要事前申込、定員12組(抽選)、5/24日曜の切り	
歴史講演会「豊後府内と大友館」 講師:大分市教育委員会文化財課 坪根伸也氏	6/13(土)	13:30	資料代 ¥500 ※小学生以下は保護者の参加が必要 ※定員200名(当日先着)	

八幡東 北九州イノベーションギャラリー(産業技術保存継承センター)

所 八幡東区東田2-2-11 画093(663)5411 画平日9:00~19:00、土・日・祝日17:00まで(入館は閉館30分前まで)
画「スペースワールド駅」徒歩5分 画「いのちのたび博物館」徒歩3分
画月曜日(祝日の場合は翌日休館)・年末年始 画大型30台、普通300台(有料)

会場	イベント	期間(時間は上記)	入場料	問合せ先
ギャラリー 企画室	春企画展「おしゃれ・べんり！キッチングッズ展」 キッチンまわりで大活躍する調理道具1200点以上を展示。体験もあり	4/25(土)~7/5(日)	大人 ¥300 小中学生 ¥100 ※小学生未満無料	北九州イノベーションギャラリー 093(663)5411

八幡東 北九州市立旧百三十銀行ギャラリー

所 八幡東区西本町1-20-2 画093(661)9130 画10:00~18:00
画「八幡駅」徒歩5分 休年末年始

イベント	期間	時間	入場料	問合せ先
歴史講演会「日本初の仕切りのある箱式石棺(長井遺跡)」 講師:笠置拓也(行橋市教育委員会文化課学芸員)	5/24(日)	15:00~ 16:30	資料代 ¥300 ※定員80名、5/2土曜の切り ※北九州市の文化財を守る会会員は無料	旧百三十銀行ギャラリー 093(661)9130
エターナルミュージック ギター、サクソ、ボーカルによるゴスペルジャズコンサート	5/23(土)	14:30~ 16:00	¥3000	090(8352)6331【安武】
アウン工房お祝い展(書と篆刻) ヒトについて約40点展示	6/24(水)~28(日)		無料 ※6/28日は16:00まで	093(201)3137【宮脇】
あじさい展 新生流 双葉会による いけばな展(約40点)	6/7(日)	10:00~ 17:00	無料	090(8224)1059【笠】
	8月	10:00~ 16:00		
古布創作手作り人・展 主催:松家ノ子(谷口美智子)	6/12(金)	11:00~ 17:00	無料	松家ノ子 090(2088)2366【谷口】
	13(土)	10:00~ 16:00		

八幡東 北九州市立児童文化科学館

所 八幡東区桃園3-1-5 画093(671)4566 画9:00~17:00(入館は閉館30分前まで)
画「市立児童文化科学館前」徒歩5分 画月曜日(祝日の場合は翌日休館)・年末年始

会場	イベント	期間	時間	入場料	問合せ先
大集会室	木のおもちゃランド 「あおむし工房」湯元桂さんの手作りのおもちゃで遊べます	5/4(月・祝)	11:00~ 15:00	大人 ¥150 中高生 ¥100 小学生 ¥70	児童文化科学館 093(671)4566
	サイエンスショー 「すごいぞ！水や大気の力」	5/5(火・祝)	14:00~ 14:50	無料	
プラネタリウム屋上	星の観望の夕べ プラネタリウム観覧後、春の星空を望遠鏡で観察	①5/30(土)	19:30~ 21:00	大人 ¥150 中高生 ¥100 小学生 ¥70 ※中学生以下は保護者の参加が必要 ※先着100名、①は5/16土から、②は6/13土から電話受付開始	
		②6/27(土)			
会議室	サイエンスショー 「電気や磁石のおもしろ実験」	6/28(日)	14:00~ 14:50	無料	

小倉北 **小倉井筒屋**

所小倉北区船場町1-1 画093(522)3111代 時10:00~19:00(金曜日・土曜日は20:00まで) ※各最終日は16:00に閉場
泉「小倉駅」徒歩7分 休不定休、1/1

会場	イベント	期間(時間は上記)	入場料	問合せ先
新館7階大画廊	天 紫生 絵画展 AMANO SHIKI - 撰動 -	5/6(水・休)~12(火)	無 料	小倉井筒屋 画廊 093(522)2521
	人気作家 版画・日本画・洋画ご奉仕会	5/13(水)~19(火)	無 料	
	佐賀県伝統地場産品指定 鍋島段通 吉島家展	5/20(水)~26(火)	無 料	
	小林達史 絵画展	5/27(水)~6/2(火)	無 料	
	唐津焼 十四代 中里太郎右衛門展	6/4(木)~8(月)	無 料	
	初夏の掛軸秀作展	6/10(水)~23(火)	無 料	
	~オールドイングランドの光を描く~ ディヴィッド・クレイン来日絵画展	6/24(水)~30(火)	無 料	
新館7階小画廊	City Cats ルイ・シン 作品展	5/6(水・休)~12(火)	無 料	
	山中三平 創作こけし展	5/13(水)~19(火)	無 料	
	河野富夫・太志 木刻展	5/20(水)~26(火)	無 料	
	岡 千秋 絵画展	5/27(水)~6/2(火)	無 料	
	唐津焼 十四代 中里太郎右衛門展	6/4(木)~8(月)	無 料	
	初夏の掛軸秀作展	6/10(水)~16(火)	無 料	
	えもと きよひこ 木版の世界	6/17(水)~23(火)	無 料	
ノブ・サチ 油絵展	6/24(水)~30(火)	無 料		

小倉南 **小倉南生涯学習センター**

所小倉南区若園5-1-5 画093(931)1286 時9:00~22:00 泉「小倉南区役所」徒歩1分、「企教中学校前」徒歩2分
泉(モノレール)「北方駅」徒歩12分 休月曜日(祝日の場合は翌日休館)、年末年始

会場	イベント	期間	開演	入場料	問合せ先
ホール	北部九州吟剣詩舞連盟 第46回前期吟剣詩舞道大会	6/7(日)	9:30	無 料	北部九州吟剣詩舞連盟事務局 090(7457)3676【大内】
展示コーナー	小倉南美術中止会 洋画部会展(ロビー展)	5/3(日・祝)~10(日)	9:00~17:00	無 料 ※5/3(日・祝)は13:00から、10(日)は15:00まで	小倉南美術協会 洋画部 090(5285)4616【宮園】
	紙芝居原画展(足立山麓歴史)	5/12(火)~19(火)	9:00~17:00	無 料 ※5/12(火)は10:00から、19(火)は15:00まで	足立山麓「散歩の会」 093(541)2501【村松】
	小倉南美術協会 日本画部会展	5/24(日)~30(土)	9:00~17:00	無 料 ※5/24(日)は12:00から、30(土)は15:00まで	小倉南美術協会 日本画部会 093(471)5831
	小倉南美術協会 書部会員会友展 書道作品展	6/9(火)~14(日)	9:00~17:00	無 料 ※6/9(火)は12:00から、14(日)は16:00まで	小倉南美術協会 書部 093(473)9296【西谷】

小倉南 **平尾台自然の郷**

所小倉南区平尾台1-1-1 画093(452)2715 時9:00~17:00(3月~11月) 泉「小倉南IC」約20分 泉「石原町駅」からタクシー、おでかけ交通で約15分
泉「中谷営業所」からタクシー、おでかけ交通で約20分 休火曜日(祝日の場合は翌日休館)、年末年始

会場	イベント	期間	時間	入場料	問合せ先
ホール	人形劇「三びきのこぶた」 童話「三びきのこぶた」の人形劇	5/2(土)	12:15~12:45 15:15~15:45	無 料	平尾台自然の郷 093(452)2715
	森のにぎやか音楽隊 5人編成のにぎやか音楽隊が童謡やアニメソングを演奏します	5/4(月・祝)	①12:15~12:45 ②15:15~15:45	無 料	
		6(水・休)			
ホール	人形劇「ヘンゼルとグレーテル」 童話「ヘンゼルとグレーテル」の人形劇	5/5(火・祝)	12:15~12:45 15:15~15:45	無 料	
	アートフラワー教室 布や針金を使って、季節の草花を作ります	5/23(土) 6/27(土)	10:00~14:00	¥2600 ※定員各10名、小学生以下は保護者同伴	

若松 **若松市民会館**

所若松区本町3-13-1 画093(771)8131 時9:00~22:00 泉「若松駅」徒歩1分
泉「大橋通り」若松駅「若松市民会館前」徒歩2分 休年末年始 画110台(共用)

会場	イベント	期間	時間	入場料	問合せ先
ホール	ヴェルデ音楽コンクール	6/7(日)	13:30~16:00	無 料	ヴェルデ音楽コンクール 092(451)6766
展示室	~人・水・命~中村哲医師平和パネル展	6/6(土)~14(日)	9:00~18:00	無 料	若松区役所総務企画課 093(761)0039

■若松市民会館予約停止のお知らせ

若松市民会館は令和3年4月から令和4年3月の間、全館休館し大規模改修工事を実施いたします。同期間中のご利用の予約受付は停止いたします。(若松市民会館 TEL093(771)8131)

会場	イベント	期間	時間	入場料	問合せ先
企画展示室	関谷ひさしとスポーツマンガの時代～もうひとつの少年マンガ史～ 北九州ゆかりのマンガ家・関谷ひさしの画業を所蔵原画からたどる展覧会	3/20金・祝～6/14日		一般 ¥1000 中学生 ¥500 小学生 ¥200 [常設展セット券] 一般 ¥1300 中学生 ¥650 小学生 ¥300	北九州市漫画ミュージアム 093(512)5077
	ギャラリートーク(企画展「関谷ひさしとスポーツマンガの時代」) 学芸員による企画展のみどころ紹介	5/3日・祝	14:00～15:00	企画展入場料が必要 一般 ¥1000 中学生 ¥500 小学生 ¥200 ※当日14:00に企画展示室 エントランス集合、申込不要	
常設展示室イベントコーナー	5月漫画スクール ゴールデンウィークに漫画を描こう!(自由参加)	5/3日・祝 4月・祝	13:00～16:00	常設展入場料が必要 一般 ¥480 中学生 ¥240 小学生 ¥120 ※対象:小学3年生以上	
	5月漫画体験 漫画の模写や塗り絵、ペンの使い方、簡単なデジタル作画など、初心者でも参加できます	5/10日 24日	13:30～16:30	常設展入場料が必要 一般 ¥480 中学生 ¥240 小学生 ¥120 ※当日先着20名、途中参加可 常設展入場料が必要	
	漫画読書会 各自持ち寄ったおすすめ漫画について、参加者同士で楽しく語り合いませんか!	5/15(金)	17:30～19:00	一般 ¥480 中学生 ¥240 小学生 ¥120 ※対象:中学生以上 ※定員先着10名、要事前申込	
	6月漫画体験 漫画の模写や塗り絵、ペンの使い方、簡単なデジタル作画など、初心者でも参加できます	6/7日 27(土)	13:30～16:30	常設展入場料が必要 一般 ¥480 中学生 ¥240 小学生 ¥120 ※当日先着20名、途中参加可	
	6月漫画スクール ①人物の描き方(「カッコイイ」「カワイイ」キャラを描こう) ②漫画スクール上級編(ストーリー編)	①6/14日 ②28日	13:00～16:00	常設展入場料が必要 一般 ¥480 中学生 ¥240 小学生 ¥120 ※対象:①小学3年生以上、②中学生以上 ※定員各先着20名、要事前申込	
ホロクラシアター あるある C17F階	座談会「いしかわじゅん・夏目房之介・みなもと太郎 関谷ひさしを語る」 マンガ家とマンガ評論家による関谷ひさしを語りつくすトークイベント	5/23(土)	15:00～17:00	企画展入場料が必要 一般 ¥1000 中学生 ¥500 小学生 ¥200 ※要事前申込	

小倉北 水環境館 etc. 所小倉北区船場町1-2 093(551)3011 10:00～19:00 小倉駅 徒歩10分、「西小倉駅」徒歩10分 勝山橋 徒歩1分、「魚町」徒歩3分 火曜日(ただし夏休み、冬休み、春休み期間中は開館)、年末年始

会場	イベント	期間	時間	入場料	問合せ先
水環境館	命をつなぐ防災展 防災資料の展示・防災講話	6/1(月)～7日		無料	水環境館 093(551)3011
ホール 観覧席前	「おとぎぞうしの会」 紙芝居や絵本の読み聞かせ	6/14日	13:00～14:00	無料	

小倉北 北九州市立小倉城庭園 etc. 所小倉北区内1-2 093(582)2747 9:00～18:00(4月～10月) 入館は閉館の30分前まで 小倉駅 徒歩15分、「西小倉駅」徒歩10分 6/13、14

会場	イベント	期間	時間	入場料	問合せ先
立礼席 和室及び心	表千家茶会延期茶会 市内の表千家茶道を学んでいる大学生たちによるお茶会です	6/21日	10:00～14:00	¥800 (薄茶二席・入館料込) ※定員先着100名、要事前申込、5/15日から受付開始	小倉城庭園 093(582)2747

小倉北 北九州市立美術館分館 所小倉北区室町1-1-1 リバーウォーク北九州5F 093(562)3215 10:00～18:00(入館は閉館30分前まで) 西小倉駅 徒歩5分、「小倉駅」徒歩10分 室町・リバーウォーク前 徒歩1分 年末年始および館内整理日 有料

会場	イベント	期間(時間は上記)	入場料	問合せ先
	フジフィルム・フォトコレクション 日本写真史をつくった101人-「私の1枚」 明治～平成に国内外で高い評価を受けた日本の写真家の代表作101点を紹介	未定～6/14日	一般 ¥1000 高大生 ¥600 小中生 ¥400 ※20名以上の団体料金 一般 ¥800 高大生 ¥400 小中生 ¥300	北九州市立美術館分館 093(562)3215

門司 旧大連航路上屋

門司門司区西海岸1-3-5 093(322)5020 9:00~17:00
門司港駅 徒歩5分 休年4回

会場	イベント	期間	時間	入場料	問合せ先
2階ホール	マンスリージャズ 出演: BAYASHI	6/14(日)	14:00~16:00	無料	門司港レトロ総合インフォメーション 093(321)4151
	マンスリーシアター	6/28(日)	14:00~16:00	無料	

門司 門司港美術工芸研究所

門司門司区東港町6-72 港ハウス2F 093(322)1235 10:00~17:00
門司港駅 徒歩5分 休月曜日(祝日の場合は開館)、年末年始

会場	イベント	期間	時間	入場料	問合せ先
	「アートフェスタ」 研究員による各種ワークショップを開催。詳細はお問い合わせください	5/3日(祝)~4月(祝)	10:00~12:00 13:00~15:00	無料	門司港美術工芸研究所 093(322)1235
	常設展 油彩画・日本画・彫刻・染色・漆芸など約20点を展示	5/16(土)~6/14(日)		無料	

小倉北 到津の森公園

小倉北小倉北上到津4-1-8 093(651)1895 9:00~17:00
到津の森公園前 徒歩1分 休6/2、9、16、23、30、年末年始

会場	イベント	期間	開演	入場料	問合せ先
	人・水・命~中村哲医師 平和パネル展 アフガニスタンで人道支援に取り組んだ、中村哲さんの軌跡をパネルで紹介	5/7(木)~31(日)		無料 ※別途入園料が必要	アジアを考える会・北九州 070(2342)5800【内山】
	ピカピカだんご作り教室 土壁などの材料でだんごをつくり、漆喰を塗ってピカピカに磨き仕上げます	5/2(土)	10:00	1個 ¥500 ※当日先着100名(材料がなくなり次第終了) ※別途入園料が必要	到津の森公園 093(651)1895
	ハーバリウムを作ろう 季節の花(アジサイなど)を使用したハーバリウム作り	6/13(土)	13:30~15:00	1個 ¥500 ※先着20名、5/17日(日)から受付開始 ※別途入園料が必要	

小倉北 北九州市立こども文化会館(併設到津市民センター)

小倉北小倉北下到津4-3-2 093(592)4152 9:00~17:00 小倉北特別支援学校 徒歩1分、[下到津] 徒歩5分
休月曜日(祝日の場合は翌日休館)、年末年始 120台

会場	イベント	期間	開演	入場料	問合せ先
図書室	こどもシアター 子ども向けアニメの上映「10ぴきのかえる①」ほか	6/21(日)	14:00	無料 ※未就学児は保護者同伴	北九州市立こども文化会館 093(592)4152
	おはなしワールド 読み聞かせ、紙芝居、布絵本など 出演:ブックネットワーク北九州	6/27(土)	14:00	無料 ※未就学児は保護者同伴	
児童劇場	ファミリー人形劇場 親子や家族で人形劇を楽しむ 出演:人形劇かあたん、人形劇サークルチチロ	6/14(日)	14:00	無料 ※未就学児は保護者同伴	

小倉北 北九州ソレイユホール

小倉北小倉北大手町12-3 093(592)5405 公演によって異なります 小倉駅 徒歩30分
西小倉駅 徒歩15分 ソレイユホール・ムーブ前 徒歩1分 休年末年始、毎月1回(不定休) 80台(有料)

会場	イベント	期間	開演	入場料	問合せ先
大ホール	北九州市立文化大学 文化講演会 講師:瀬古利彦(元陸上・マラソン選手)	5/9(土)	13:30	関係者(随時募集)	北九州市立文化大学 093(522)5008
	高嶋ちづる 延期 ゆかいな音楽会~	5/17(日)	13:30	¥5500 ※全席指定	北九州ソレイユホール 093(592)5405
	第28回ウチヤマグループ特別講演会 講師:櫻井よしこ氏(ジャーナリスト)	5/21(木)	18:00	¥3000 ※全席自由	(株)ウチヤマグループ 093(531)0966
	ランチャ 中止 ワンコインパイプオルガンコンサート	5/24(日)	12:00	¥500 ※70歳以上無料 ※全席自由	北九州ソレイユホール 093(592)5405
	Girls² 中止 OUR 2020~チュウパネ!~	5/31(日)	11:00 16:30	¥5500 ※全席指定	キョードー西日本 0570(09)2424
	島津亜矢コンサート2020 35周年記念歌怪獣襲来ツアー	6/4(木)	14:00	S席 ¥7500 A席 ¥6000 ※全席指定	(株)鈴木企画 092(285)4864
	劇団四季 中止 ジェル「コーラスライン」	6/10(水)	18:30	S席 ¥8800 A席 ¥6600 B席 ¥3300	劇団四季 0570(008)110
	北九州市立文化大学 文化講演会 講師:露の団 妃(落語家・僧侶)	6/13(土)	13:30	関係者(随時募集)	北九州市立文化大学 093(522)5008
	藤あや子コンサート	6/17(水)	14:00	PS席 ¥7480 SS席 ¥6380 ※当日PS席 ¥1320増、 当日SS席 ¥1100増	(株)夢グループ 0570(666)443
	水瀬いのり LIVE TOUR 2020	6/20(土)	18:00	¥7700 ※全席指定	キョードー西日本 0570(09)2424
	さだまさしコンサート2020	6/21(日)	17:00	¥8800 ※全席指定	

八幡東 北九州市立響ホール

〒812-0111 北九州市八幡東区平野1-1-1 093(662)4010 八幡駅 徒歩15分
「八幡駅入口第一」徒歩10分
「国際村交流センター」徒歩3分 休年末年始、隔月1回(不定休) 240台(有料)

イベント	期間	開演	入場料	問合せ先
九州交響延期 第68回 北九州定期演奏会	5/10(日)	15:00	一般 ¥4000 学生(小~大学生) ¥1500 ※対象:小学生以上 ※全席自由	九響チケットサービス 092(823)0101
響ホールワンコインコンサート vol.21 酒井有彩[ピアノ]	5/14(木)	11:45	一般 ¥500 ※対象:小学生以上 ※全席指定	響ホール音楽事業課 093(663)6661
響ホールリサイタルシリーズ 椿三重奏団[ピアノ・トリオ]	5/30(土)	14:00	一般 ¥3000 25歳以下(要証明) ¥2000 ※対象:小学生以上 ※当日各¥500増 ※全席指定	響ホール音楽事業課 093(663)6661
後藤トモ子ピアノ教室発表会	6/14(日)	12:00	無料 ※全席自由	後藤トモ子ピアノ教室 080(5540)5754【後藤】
東アジア文化都市2020北九州 連携事業 響ホールフェスティバル2020 [和楽器シンフォニーとサーカスの音楽会]	6/27(土)	14:00	おとな ¥2000 こども ¥1000 親子ペア(大人1+こども1) ¥2500 ※こども料金対象は3歳から中学生 ※全席指定	響ホール音楽事業課 093(663)6661
東アジア文化都市2020北九州 連携事業 響ホールフェスティバル2020 [0歳からの音楽会]	6/28(日)	14:00	おとな ¥2000 こども ¥1000 親子ペア(大人1+こども1) ¥2500 ※こども料金対象は0歳から中学生 ※全席指定	響ホール音楽事業課 093(663)6661

小倉北 北九州市立埋蔵文化財センター

〒816-0001 北九州市小倉北区金田町1-1-3 093(592)3196 9:00~17:00(入館は閉館30分前まで)
西小倉駅 徒歩15分
ソレイユホール・ムープ前 徒歩4分、「金田」徒歩8分 休月曜日(祝日の場合は翌日休館)、年末年始

会場	イベント	期間(時間は上記)	入場料	問合せ先
展室2階 展室	北九州市を掘る(95) 埋蔵文化財速報展 「中世の堀とその埋め立て-大里八反田遺跡第4地点の調査から見える中世の門司と大里-」	4/21(火)~8/23(日)	無料	(公財)北九州市芸術文化振興財団 埋蔵文化財調査室 093(582)0941

門司 出光美術館(門司)

〒815-0001 門司区東港町2-3 093(332)0251 10:00~17:00(入館は閉館30分前まで)
門司港駅 徒歩8分
門司IC 約10分 休月曜日(ただし月曜日が祝日および振替休日の場合は開館)、展示替期間、年末年始

イベント	期間(時間は上記)	入場料	問合せ先
魅惑の唐三彩 -シルクロードの恵み 華やかな装飾と色彩の唐三彩。人物やラクダの俑などを中心にご紹介します	6/19(金)~8/30(日)	一般 ¥700 高・大学生 ¥500 ※中学生以下無料(保護者同伴)	出光美術館(門司) 093(332)0251

門司 関門海峡ミュージアム etc.

〒815-0001 門司区西海岸1-3-3 093(331)6700 10:00~18:00(シーズンにより変動あり)、5/2~6は19:00まで
門司港駅 徒歩5分 休年5回

会場	イベント	期間	時間	入場料	問合せ先
全職レトロ レトロ	門司港レトロスタンプラリー 各施設でスタンプを集めながら、門司港レトロを散策しよう!(参加特典や景品あり)	4/18(土) ~5/23(土)	10:00~ 16:00	無料 ※期間中の土・日・祝・休日のみ開催	門司港レトロ総合インフォメーション 093(321)4151

門司 門司港レトロ展望室

〒815-0001 門司区東港町1-32 093(321)4151 10:00~22:00(天空ジャズ開催日のカフェは20:30まで、
入館は閉館30分前まで) 門司港駅 徒歩5分 休年4回

イベント	期間	時間	入場料	問合せ先
天空ジャズ 出演:トニックオブノーツ	6/6(土)	18:30~ 20:30	門司港レトロ展望室入館料必要 大人 ¥300 小中学生 ¥150 ※途中休憩あり	門司港レトロ総合インフォメーション 093(321)4151

門司 門司市民会館 etc.

〒815-0001 門司区老松町3-2 093(321)2907 9:00~22:00 門司港駅 徒歩13分
関門トンネル車道口 徒歩2分 「レトロ東本町1丁目」徒歩3分 休年末年始

会場	イベント	期間	開演	入場料	問合せ先
ホール	北九州地区(市)少年非行防止大会 少年非行防止意識の高揚を目的とした式典と察美千子さんの講演会	6/20(土)	13:30	無料	門司警察署少年補導員連絡会事務局 093(321)0110

門司 松永文庫

〒815-0001 門司区西海岸1-3-5(旧大連航路上屋1F) 093(331)8013 9:00~17:00
門司港駅 徒歩5分 休月曜日(祝日の場合は翌日休館)、年末年始

イベント	期間(時間は上記)	入場料	問合せ先
企画展「アジア映画資料展」 「東アジア文化都市2020北九州」を記念した連携企画展	4/8(水)~7/5(日)	無料	松永文庫 093(331)8013

会場	イベント	期間	開演	入場料	問合せ先
大ホール	祭響 S延期	5/12(火)	19:00	SS席 ¥7900 S席 ¥6900 A席 ¥5900 車椅子席 ¥7900 ※対象:6歳以上 ※全席指定	TAO事務局 092(721)2015
		13(水)	13:00		
	LE VELVETS CONCERT TOUR 2020 [Because of you]~まだ見ぬ未来へ~	6/1(月)	18:00	一般 ¥5000 ※当日¥500増 ※全席指定	LE VELVETS Parti 03(6447)1440
中劇場	北九州市 延期 場3月例会 エイコーン「愛の讃歌 ピアフ」	5/1(金)	18:30	会費 ※対象:小学生以上 ※全席指定 ※市民劇場会員でない方はお問い合わせください	北九州市民劇場 093(541)0075
		2(土)~ 6(水・休)	14:00		
	圭史企 延期 「朴と長英」ほか	5/10(日)	13:30	一般 ¥5000 中学生~高校生 ¥1000 障害者 ¥1000 ※全席自由	『玄朴と長英』を北九州で観る会 093(581)1864
	第57回 中止 母親大会	5/17(日)	13:00	資料代 ¥700 ※学生¥350 ※全席自由	北九州母親大会 093(651)8739【堀田】
	「第58回 中止 北九州芸術祭」参加 「東京小夜曲~昭和の幕がおりるとき~」演劇公演	5/23(土)	13:30 18:30	一般 ¥3000 大学生以下 ¥2000 ※当日一般¥500増 ※全席自由 ※未就学児親子室あり(無料・要予約・2組)	劇団青春座 093(922)4995【井生】
		24(日)	13:30		
	北九州市 延期 場5月例会 劇団民藝「グレイクリスマス」	5/25(月)	18:30	会費 ※対象:小学生以上 ※市民劇場会員でない方はお問い合わせください ※全席指定	北九州市民劇場 093(541)0075
		26(火)~ 27(水)	13:30		
		28(木)	13:30 18:30		
		29(金)	13:30		
30(土)		12:30			
コント集団カジャラ 第5回公演「無関心の旅人」 小林賢太郎のコントが今年も小倉で観られます	6/6(土)	19:00 7(日) 13:00 18:00	S席 ¥7500 A席 ¥6500 高校生以下 ¥2500 ※対象:小学生以上 ※劇場での 取扱いはS席のみ ※全席指定	TBSラジオイベントダイアル 03(5570)5151	
北九州芸術劇場プロデュース/市民参加企画 合唱物語「わたしの青い鳥2020」 色とりどりの幸せのハーモニー」	6/28(日)	15:00	大人 ¥1500 子ども(3歳~中学生) ¥1000 マタニティ割引 ¥1000 ※対象:3歳以上 ※全席自由	北九州芸術劇場 093(562)2655	
第9回北九州ひまわり寄席 桂春蝶独演会	5/24(日)	13:30	¥4000 ※対象:小学生以上 ※当日¥500増 ※全席指定	(株)寿限無企画 090(2394)9866【原田】	
木下昌子マリンバリサイタル~森の記憶~	5/29(金)	19:00	一般 ¥2000 大学生以下 ¥1000 ※当日各¥500増 ※全席自由	090(8403)3240【木下】	
北九州子ども劇場 5月低学年部例会 「はれときどきぶた」(人形劇団ひとみ座)	5/31(日)	15:00 18:00	会費 ※開場は開演の20分前 ※全席自由 ※子ども劇場会員でない方はお問い合わせください	北九州子ども劇場 093(884)3834	
ピーススタッフガールズコレクション	6/20(土)	13:30	無料 ※全席自由	BE-STAFF MAKE-UP UNIVERSAL 北九州校 093(591)7732	
木管トリオとピアノのタベ	6/29(月)	19:00	¥1000 ※全席自由	090(9798)1589【森下】	

イベント	期間(時間は上記)	入場料	問合せ先
第33回 海峡の風展 絵画	5/13(水)~19(火)	無料	海峡の風 090(8416)4603
写真展 写真	6/3(水)~9(火)	無料	小倉みなみフォト・フレンズ 093(471)4102
Be-STAFF展示会 写真	6/10(水)~16(火)	無料	ピーススタッフ 093(591)7732
寫眞・展示 写真	6/17(水)~23(火)	無料	花映会 093(541)8485
北九州市障害者芸術祭巡回作品展 絵画・書道・工芸品・写真	6/24(水)~30(火)	無料	北九州市身体障害者福祉協会アートセンター 093(883)5558



かるかる

2020年 **5・6** 月 vol.290

Fujifilm Photo Collection
101
of Japan's Greatest Photographers
Photographers
'My best shot'

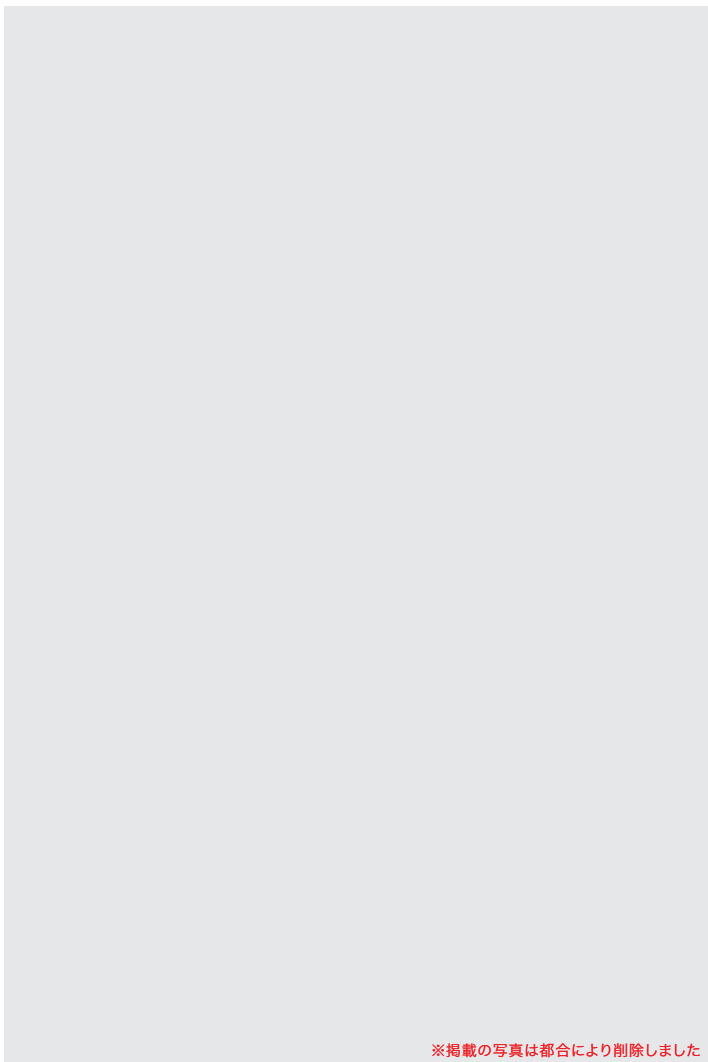

フジフィルム・フォトコレクション 日本写真史をつくった101人—「私の1枚」

秋山庄太郎、荒木経惟、石内都
植田正治、木村伊兵衛、篠山紀信
鋤田正義、土門拳
奈良原一高、星野道夫 他

北九州市立美術館分館

KITAKYUSHU MUNICIPAL MUSEUM OF ART, RIVERWALK GALLERY
〒803-0812 北九州市小倉北区室町一丁目1番1号 リバーウォーク北九州5F tel. 093-562-3215 http://www.kmma.jp

開館時間＝午前10時～午後6時(入館は午後5時30分まで) 会期中無休 | 主催＝フジフィルム・フォトコレクション
展実行委員会(北九州市立美術館、毎日新聞社) | 後援＝九州旅客鉄道株式会社、西日本鉄道株式会社、北九州モノレール、筑豊電気鉄道株式会社、株式会社スターフライヤー、北九州市、北九州市教育委員会 | 特別
協力＝富士フィルム株式会社 | 協カ＝株式会社コンタクト、フォトクラシック | 協賛＝リバーウォーク北九州
観覧料＝一般1000(800)円/高大生600(400)円/小中生400(300)円

※()内は前売りおよび20名以上の団体料金。なお障害者手帳を提示の方は無料。北九州市在住の65歳以上の方は2割減(公的機関発行の証明書等の提示が必要)。前売り券は、ローソンチケット(Lコード: 81362)、チケットぴあ(Pコード: 685-168)、セブン-イレブン、ファミリーマート、小倉井高屋、北九州モノレール主要駅、筑豊電鉄主要駅で販売。※ローソンチケット、チケットぴあ、セブン-イレブン、ファミリーマートについては、展覧会開催中は当日料金での販売となります。
木村伊兵衛/秋田おばこ 秋田・大曲/1953年

THIS IS MECENAT
2019

本コレクションは、2019年公益社団法人企業メセナ協議会より、「芸術・文化振興による社会創造活動」として「THIS IS MECENAT 2019」の認定を受けております。